Spain Property Portal

5 chambre Auberge à vendre dans Sabariego, Jaén

160.000€

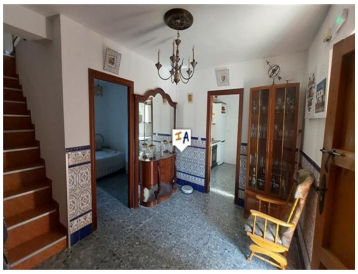
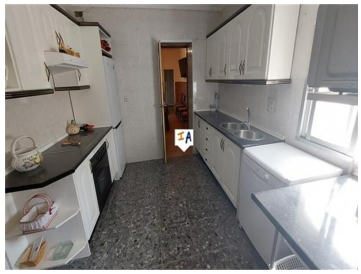

Cette grande maison de campagne de 5 chambres à coucher de 258 m2 est située à Sabariego, dans la province de Jaén en Andalousie, en Espagne, à proximité de la ville historique d'Alcaudete qui possède un hôpital et toutes les commodités dont vous pourriez avoir besoin. Le Cortijo est livré avec un vaste terrain de 3 329 m2 comprenant des arbres matures, des garages, des jardins et des entrepôts. Un portail automatisé sécurisé mène à votre allée vous emmenant à travers votre terrain clôturé jusqu'à la propriété avec beaucoup d'espace pour les véhicules. À gauche se trouve un grand garage et une pièce de rangement et vous avez un patio avant fermé avec un deuxième garage à l'arrière, actuellement utilisé comme cuisine d'été / salle à manger. Depuis le patio avant, vous entrez dans le Cortijo dans un espace de réception de bonne taille qui mène à droite à une cuisine équipée moderne, à partir de laquelle se trouve une chambre double au rez-de-chaussée, un salon avec une cheminée puis une salle de douche au rez-de-chaussée. À gauche de la zone de réception, vous avez la buanderie et une salle de bain entièrement carrelée, devant par les escaliers se trouve une deuxième chambre au rez-de-chaussée. Les escaliers de la zone de réception vous emmènent au premier étage où vous avez une grande chambre à deux lits et 2 autres chambres doubles. Cette importante maison de campagne rénovée avec un terrain clôturé sécurisé de 3 329 m2 est au prix de vente.

- 5 chambres
- 2 salles de bains
- 258m² Taille de construction
- 3.329m² Taille de la parcelle

Propriété commercialisée par Inland Andalucia

www.spainpropertyportal.com/fr/