Spain Property Portal

2 chambre Maison de Ville à vendre dans Calpe, Alicante

750.000€

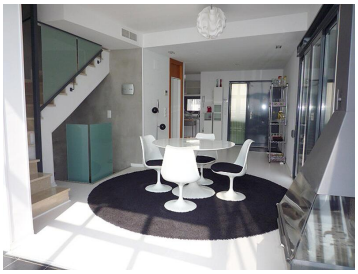

Spectaculaire villa jumelée dans Art front de mer de style nouveau, plein sud à Calpe , Costa Blanca , Alicante . Il a deux étages reliés par un escalier intérieur , une terrasse couverte et un poste construit en soussol qui communique également avec un escalier intérieur . La propriété a été construite en 2008 et a été entièrement rénové en 2009 , de rejoindre la terrasse au rez de chaussée dans le boîtier par l'intermédiaire d' un verre panoramique reliant les deux étages. Le rez de chaussée comprend un salon avec cheminée et incroyable vue sur la mer , cuisine et toilette . A l'étage il ya une chambre de maître avec salle de bains et dressing , qui, par un balcon donne directement sur le salon. Au soussol il ya une grande chambre et salle de bains de style très moderne, avec accès direct au jardin . De l' étage accès direct à un solarium pont terrasse , salle de bain design . Il dispose également d' un jardin privé avec pergola et un parking privé pour deux voitures . Piscine privée dans le jardin et la piscine de la station .Construction de haute qualité, y compris double vitrage et fenêtres enaluminium , climatisation et chauffage , placards , cuisine ... comprendégalement tous les meubles et électroménagers et les décors superdiseño . Vuesur la mer incroyable et en bordure microreserve végétation garantie deMascarat qui ne sera pas construit dans ce domaine .

- 2 chambres
- 1 salle de bains
- 83m² Taille de construction
- 61m² Taille de la parcelle

Signature Villas Propriété commercialisée par Signature Villas SL

www.spainpropertyportal.com/fr/