Spain Property Portal

4 chambre Villa à vendre dans Casas de la Sierra, Alicante

1.908.000€

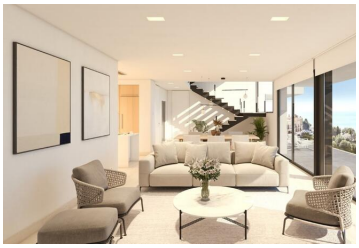

- Voir la visite vidéo
- 505m² Taille de construction
- Floor: 1
- Garage: Si tiene
- 4 chambres
- 957m² Taille de la parcelle
- Orientation:
- Solarium: No
- 6 salles de bains
- Terrace (m2): 120
- Furnished: No
- Distance sea: 3000

BENNECKE since 1988 Propriété commercialisée par Bennecke

www.spainpropertyportal.com/fr/