Spain Property Portal

3 chambre Maison de Ville à vendre dans Los Balcones, Alicante

244.000€

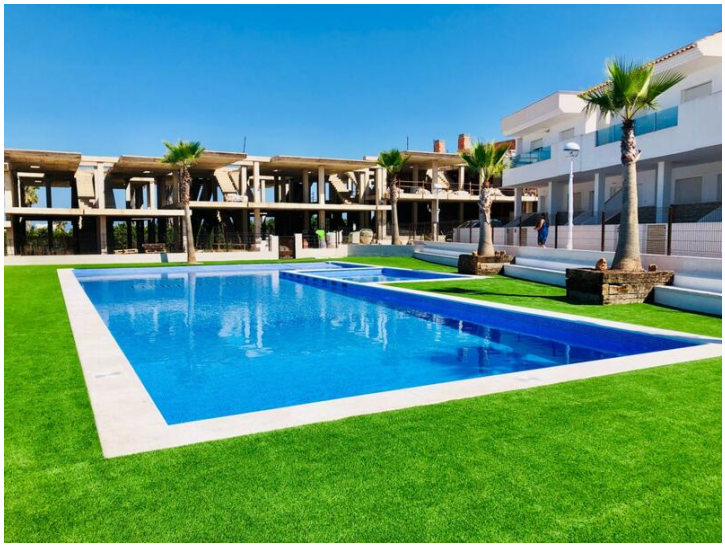

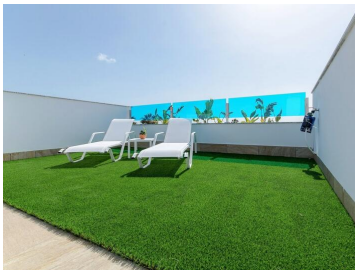

- Voir la visite vidéo
- 89m² Taille de construction
- Terrace (m2): 32
- Furnished: No
- Distance sea: 1300
- 3 chambres
- 25m² Taille de la parcelle
- Floor: 1
- Garage: No tiene
- 3 salles de bains
- Piscine
- Orientation:
- Solarium: Yes

BENNECKE since 1988 Propriété commercialisée par Bennecke

www.spainpropertyportal.com/fr/