Spain Property Portal

3 chambre Maison de Ville à vendre dans Pilar de la Horadada, Alicante

241.900€

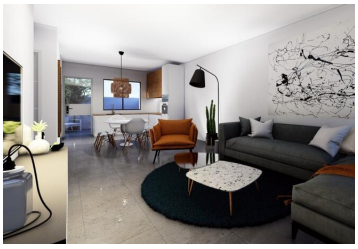
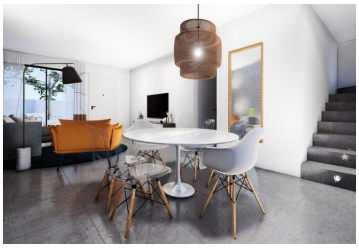

- Voir la visite vidéo
- 111m² Taille de construction
- Floor: 1
- Garage: No tiene
- 3 chambres
- 36m² Taille de la parcelle
- Orientation:
- Solarium: Yes
- 3 salles de bains
- Terrace (m2): 62
- Furnished: No
- Distance sea: 3000

BENNECKE since 1988 Propriété commercialisée par Bennecke

www.spainpropertyportal.com/fr/