Spain Property Portal

4 chambre Maison de Ville à vendre dans Periana, Málaga

295.000€

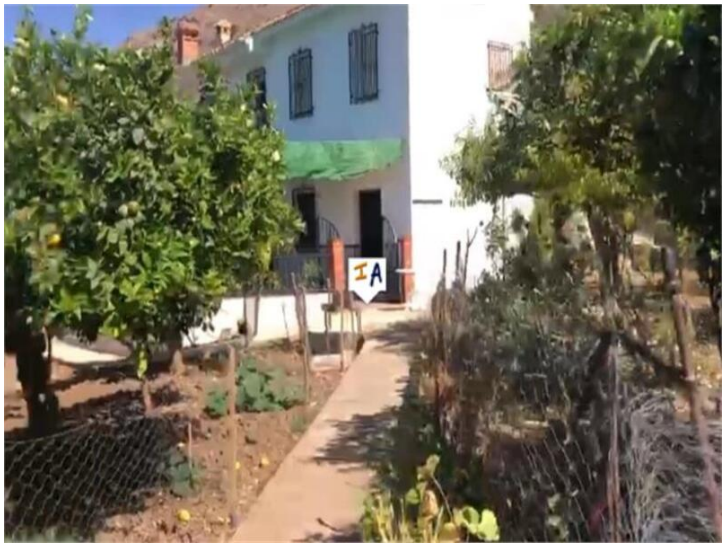

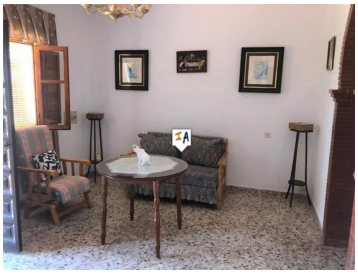

Cette maison de ville de 321 m2 est située à la périphérie de Periana, à quelques minutes en voiture, plus précisément dans le village de Guaro, où naît la rivière Guaro, qui fertilise la terre de tout le village. Depuis la route principale, le jardin et le verger donnent accès à un grand porche semi-couvert menant à l'avant à un ancien moulin à farine et à gauche à l'intérieur de la maison où un couloir mène à gauche à une cuisine bien équipée avec de nombreux rangements puis à une salle de bain avec douche et au patio arrière avec une buanderie. Sur le côté droit du hall, il y a une chambre double et l'escalier menant au premier étage où le hall mène à 3 chambres doubles, dont l'une est utilisée pour stocker les fruits et légumes confits produits dans les jardins de la propriété, qui dispose d'un terrain fertile de taille généreuse de 9 000 m2, une autre des chambres a une salle de bain en suite et depuis l'une de ces chambres, il y a un accès à un grand balcon offrant une vue spectaculaire sur la campagne et les montagnes. Cette propriété a un emplacement privilégié car elle fertilise son terrain avec l'eau de la source de la rivière Guaro, elle compte environ 70 oliviers, qui ont produit lors de leur dernière récolte 1 400 kg d'olives, il y a une variété d'arbres fruitiers dont des oranges, des citrons, des pommes, des figues, des amandes, des grenades, des kakis, des prunes et des vignes, ainsi qu'une variété de légumes et de légumes verts. La propriété a tous les services de base connectés, est prête à emménager et attend ses nouveaux propriétaires.

- 4 chambres
- 2 salles de bains
- 323m² Taille de construction
- 9.000m² Taille de la parcelle

Propriété commercialisée par Inland Andalucia

www.spainpropertyportal.com/fr/