Spain Property Portal

3 Cuarto Villa en venta en El Campello, Alicante

368.000€

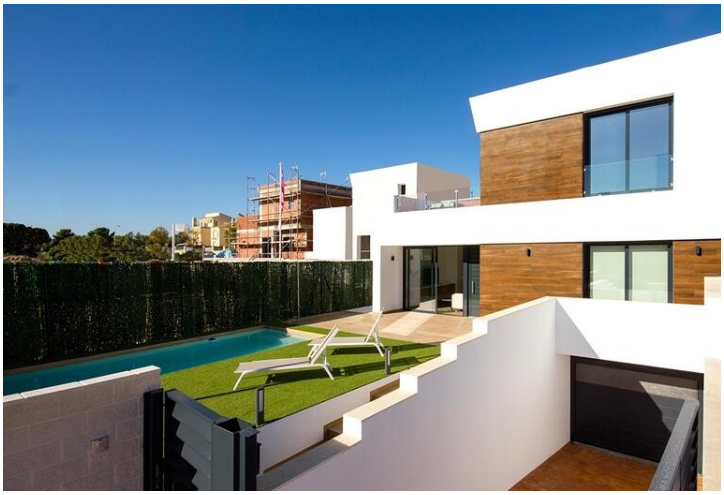
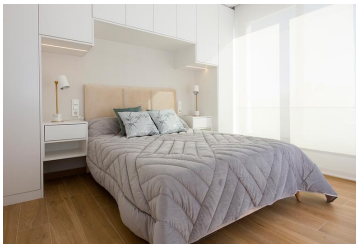

Este es un desarrollo residencial diseñado para cumplir con todos los requisitos de su villa costera perfecta. Estas villas tienen una excelente distribución, con 3-4 dormitorios y 2-3 baños, dependiendo de si decide agregar un increíble sótano de 65m2 a la propiedad. A un corto paseo (600m) de la tranquila playa L 'Amerador de El Campello, una fabulosa playa discreta con tranquilas aguas turquesas. Este proyecto está a solo 5 minutos a pie de varios bares, restaurantes, farmacias y tiendas, así como de la parada de tranvía que te lleva al centro de Alicante por casi nada. - El precio anunciado es el precio inicial de este nuevo proyecto de construcción. Los precios de las propiedades en este proyecto dependerán, por ejemplo, del tamaño, las habitaciones y quizás el nivel. Consultar disponibilidad actual. -

- 3 dormitorios
- 2 baños
- 106m² Tamaño de construcción
- 235m² Tamaño de la parcela
- Piscina

IMMO SERVICE Spain Propiedad comercializada por Immoservice

www.spainpropertyportal.com/es/