Spain Property Portal

# 3 Cuarto Adosado en venta en Alcaudete, Jaén

## 30.000€

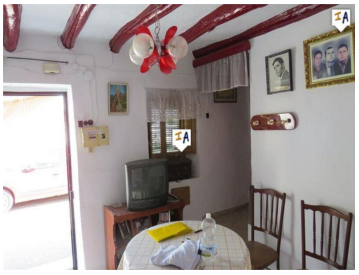

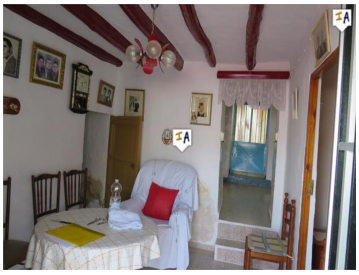

Esta casa esquinera de 3 dormitorios en las afueras de Alcaudete, en la provincia de Jaén, Andalucía, España, necesita una modernización. Con vigas originales que le dan carácter, esta es una casa adosada de gran tamaño por el precio. Coloque el baño adentro y encontrará un patio de tamaño decente con puerta de acceso lateral. Ingrese a la casa a lo que ahora es una sala de estar desde donde suben las escaleras a la izquierda con un útil armario debajo de la escalera. A la derecha hay un dormitorio doble al frente y un par de escalones hay un comedor que conduce a una cocina a la izquierda y otra habitación a la derecha, al frente está la puerta trasera que da al patio amurallado. Arriba, a la derecha, hay un dormitorio grande que conduce a otra habitación, al frente y subiendo más escalones hay otro dormitorio que conduce a una habitación más pequeña que sería un gran baño privado. Los mismos propietarios que TH4227 venden un terreno con un cobertizo para cabras de dos pisos, algunos árboles frutales maduros y excelentes vistas de la ciudad, ref no. PL225.

- 3 dormitorios
- 1 cuarto de baño
- 120m² Tamaño de construcción
- 77m² Tamaño de la parcela

Propiedad comercializada por Inland Andalucia

www.spainpropertyportal.com/es/