Spain Property Portal

4 Cuarto Villa en venta en Orihuela Costa, Alicante

1.515.000€

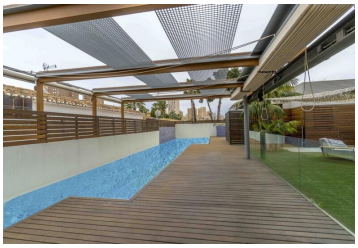

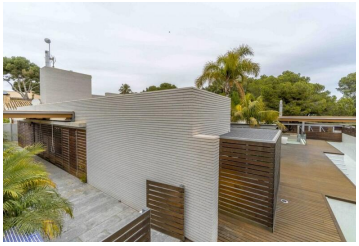

Villa de Lujo en una planta, ubicada en Dehesa de Campoamor, orientada a sureste. Con 300 m2 de vivienda sobre una parcela de 700 m2, la propiedad cuenta con 4 dormitorios y 4 baños, salón-comedor, grande y moderna cocina con galería. Bonito jardín y piscina privada. Se encuentra en excelente estado. Se vende parcialmente amueblada. Excelente ubicación en una zona tranquila y con gran privacidad a tan solo 600 metros de la Playa de Campoamor.

- 4 dormitorios
- 700m² Tamaño de la parcela
- 4 baños
- Piscina
- 300m² Tamaño de construcción

Propiedad comercializada por Costa Blanca Housing

www.spainpropertyportal.com/es/