Spain Property Portal

3 Cuarto Apartamento en venta en Casares, Málaga

476.000€

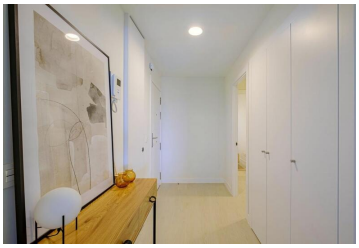
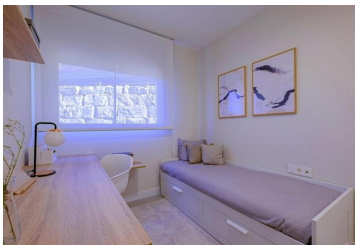

Camarate Hills Fase 2 está actualmente en construcción y casi listo para entrega, ofreciendo una exclusiva colección de apartamentos de 1, 2 y 3 dormitorios diseñados para ofrecer comodidad y funcionalidad. Cada vivienda incluye garaje y trastero, garantizando la máxima conveniencia.

Ubicado en una comunidad cerrada y segura, este desarrollo casi terminado cuenta con piscina, jardines paisajísticos y zona de juegos para niños, integrados armoniosamente en el entorno natural. El diseño arquitectónico aprovecha al máximo la topografía del terreno, ofreciendo impresionantes vistas panorámicas a la montaña.

Los apartamentos cuentan con cocinas modernas, amplias terrazas y acabados de alta calidad. Se prioriza la eficiencia energética, con sistemas de agua caliente aerotérmica y preinstalación para carga de vehículos eléctricos. Las unidades en planta baja disfrutan además del lujo adicional de un jardín privado.

Situado en Casares, junto al Parque Natural Sierra Bermeja, Camarate Hills ofrece fácil acceso a los encantadores pueblos costeros de Manilva y Estepona, así como a pintorescos pueblos del interior como Gaucín y Genalguacil. A solo seis minutos del prestigioso Finca Cortesín Golf Club, la ubicación es ideal para los amantes del golf, con reconocidos campos en Sotogrande, Estepona y Marbella cercanos.

No pierda la oportunidad de asegurar su nuevo hogar en este enclave privilegiado, rodeado de naturaleza y servicios excepcionales.

- 3 dormitorios
- 2 baños
- 120m² Tamaño de construcción
- Piscina

ALCANTARA & GOOD Propiedad comercializada por Alcantara&Good

www.spainpropertyportal.com/es/