Spain Property Portal

3 Cuarto Villa en venta en Polop, Alicante

309.000€

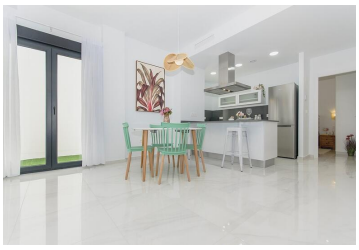

Una nueva fase de 15 villas independientes con 3 dormitorios, 3 baños, terraza, piscina privada, vistas al mar y montañay certificado de rendimiento energético de clase A.Excelentes comodidades, calidades y acabados que incluyen: Persianas motorizadas en salón, cocina y dormitorios, Suelo radiante en todos los baños, Preinstalación de aire acondicionado frío/calor por conductos.Aislamiento termo-acústico de mayor densidad en todas las paredes y vidrios (Guardian Sun), así como en la cubierta. Aporte significativo de fuentes de energía renovables, incluyendo panel solar para la producción de agua caliente sanitaria, 4 paneles fotovoltaicos para la producción de energía eléctrica y recuperación de calor en el sistema de ventilación del inmueble.Solárium opcional. - El precio anunciado es el precio inicial de este nuevo proyecto de construcción. Los precios de las propiedades en este proyecto dependerán, por ejemplo, del tamaño, las habitaciones y quizás el nivel. Consultar disponibilidad actual. -

- 3 dormitorios
- 3 baños
- 149m² Tamaño de construcción
- Piscina

IMMO SERVICE Spain Propiedad comercializada por Immoservice

www.spainpropertyportal.com/es/