Spain Property Portal

3 Cuarto Villa en venta en Los Alcazares, Murcia

334.000€

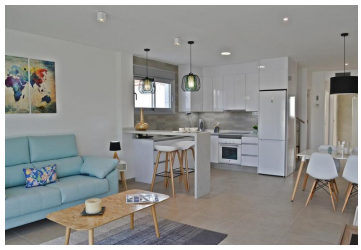

VILLA INDEPENDIENTE EN COMPLEJO DE LUJO

Situado en una zona tranquila cerca del Campo de Golf La Serena, muy cerca de la playa (1.000 m), instalaciones deportivas y del centro del pueblo, con todos los servicios y comodidades.

La propiedad tiene 3 dormitorios y 2 baños completos. Concepto de planta abierta, que comprende una cocina totalmente equipada, salón y comedor. La villa tiene su propia piscina privada, garaje cerrado, amplias terrazas y jardin privado, para que entre el sol todos los días.

Cumple con los más altos estándares y está equipada con:
Cocina totalmente equipada, con frigorífico, lavavajillas, vitrocerámica, campana extractora y horno. Luz de cocina conectada a altavoz con Bluetooth
Piscina privada con ducha
Luces en áreas al aire libre
Armarios forrados con cajones
Baños completos: mueble de baño, espejo con luz y mamparas de ducha
Aire acondicionado y sistema de calefacción central
Garaje cubierto con ventana, portón eléctrico y control remoto.
Persianas eléctricas, videoportero.
Luz de entrada sincronizada con dispositivo de apertura

- 3 dormitorios
- 2 baños
- 106m² Tamaño de construcción
- 222m² Tamaño de la parcela
- Piscina

Propiedad comercializada por Costa Blanca Housing

www.spainpropertyportal.com/es/