Spain Property Portal

4 Cuarto Villa en venta en Elda, Alicante

799.995€

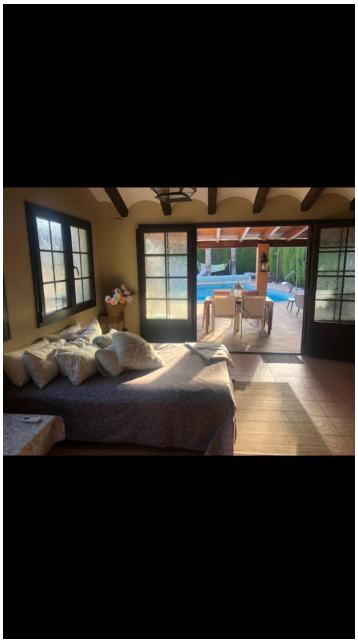

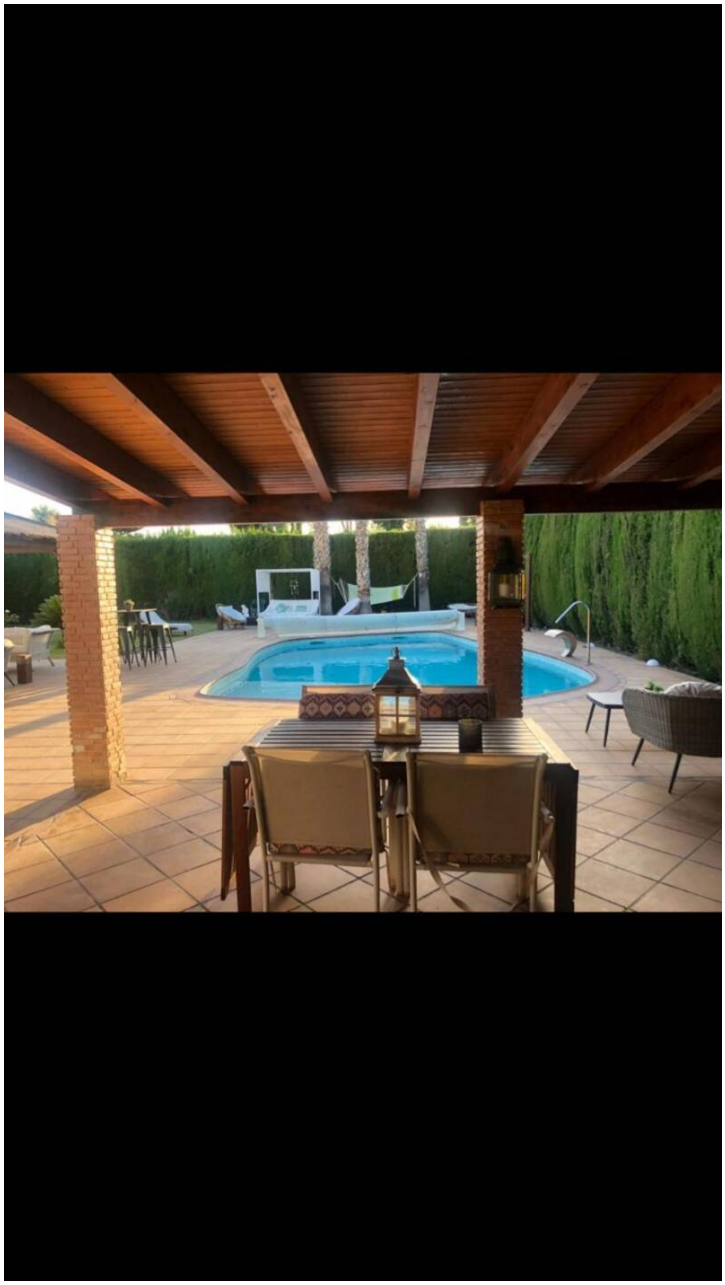

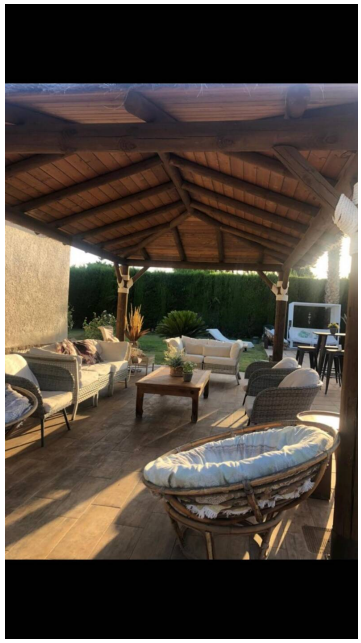

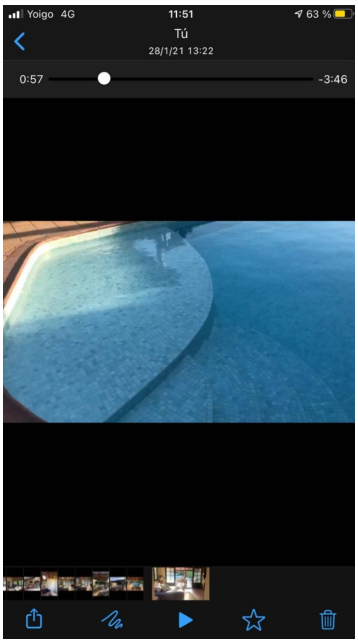

Tenemos a la venta un chalet privilegiado, en la mejor zona de Elda, y más valorado en precio. Es una zona tranquila y rodeada de fabulosos chalets y zona residencial. El terreno es urbano, por eso el precio. Estás pagando 250E / M2 en esta área. Por eso su gran valor. Tiene un gran jardín cuidado, con excelente piscina renovada con islas, y chorros de masaje, además de barbacoa. Cabe destacar su mobiliario de exterior, cama balinesa -Su interior está muy bien decorado y acabados de primera calidad. Cabe destacar su casa de huéspedes, con su propia cocineta, baño y sala de estar. Toda la propiedad tiene vigas de madera y calefacción. En su jardín hay una pista de tenis, para deleite de sus propietarios. Plaza de garaje para cuatro vehículos. Es una propiedad excelente para vivir, exigente al igual que el nuevo propietario que quiera comprar. No lo dudes y ven a visitarlo, es una gran propiedad. Te estamos esperando. Somos especialistas en Costa Blanca y Costa Cálida, especializándonos en las regiones del interior de Alicante y Murcia, con especial énfasis en poblaciones como Elda, Pinoso, Aspe, Elche y alrededores. Somos una empresa

Propiedad comercializada por Stratus International Properties

www.spainpropertyportal.com/es/

un hogar. Con una cartera de más de 1400 propiedades, confiamos plenamente en que podemos ayudarlo. Permítanos obtener su propiedad, presupuesto y ubicación ideales, y nosotros haremos el resto.

4 dormitorios

3 baños

240m² Tamaño de construcción

3.000m² Tamaño de la parcela