Spain Property Portal

4 Cuarto Villa en venta en Ciudad Quesada, Alicante

636.000€

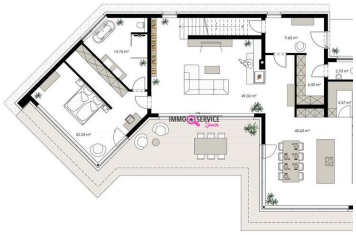

Construye la villa de tus sueños en la Costa Blanca o Costa Cálida.

Esta lujosa villa de 274m2 se distribuye en 2 niveles y ofrece en la planta principal un amplio salón que incluye una cocina abierta con despensa, vestíbulo de entrada con armario y aseo de invitados, un dormitorio principal real con vestidor y baño en suite. El primer piso tiene 2 dormitorios adicionales, una oficina en casa o un cuarto dormitorio y un baño familiar. También existe la posibilidad de añadir garaje, sótano, piscina, cocina exterior, etc. (no incluido).

Los acabados que se muestran en las representaciones 3D son solo un ejemplo y no están incluidos. Se pueden agregar a un costo adicional para que coincidan con los ejemplos. Pregunte por las especificaciones de construcción que se incluyen. Tenga en cuenta que nuestros precios están sujetos a la fuerte fluctuación de los precios de los materiales de construcción. Puede ajustar los planes según sus deseos y recibir un presupuesto cerrado antes de firmar un contrato.

Este precio no incluye parcela. Podemos ayudarlo a encontrar la parcela adecuada para usted. - El precio anunciado es el precio inicial de este nuevo proyecto de construcción. Los precios de las propiedades en este proyecto dependerán, por ejemplo, del tamaño, las habitaciones y quizás el nivel. Consultar disponibilidad actual. -

- 4 dormitorios
- 2 baños
- 274m² Tamaño de construcción
- Piscina

IMMO SERVICE Spain Propiedad comercializada por Immoservice

www.spainpropertyportal.com/es/