Spain Property Portal

6 Cuarto Villa en venta en Calpe, Alicante

3.500.000€

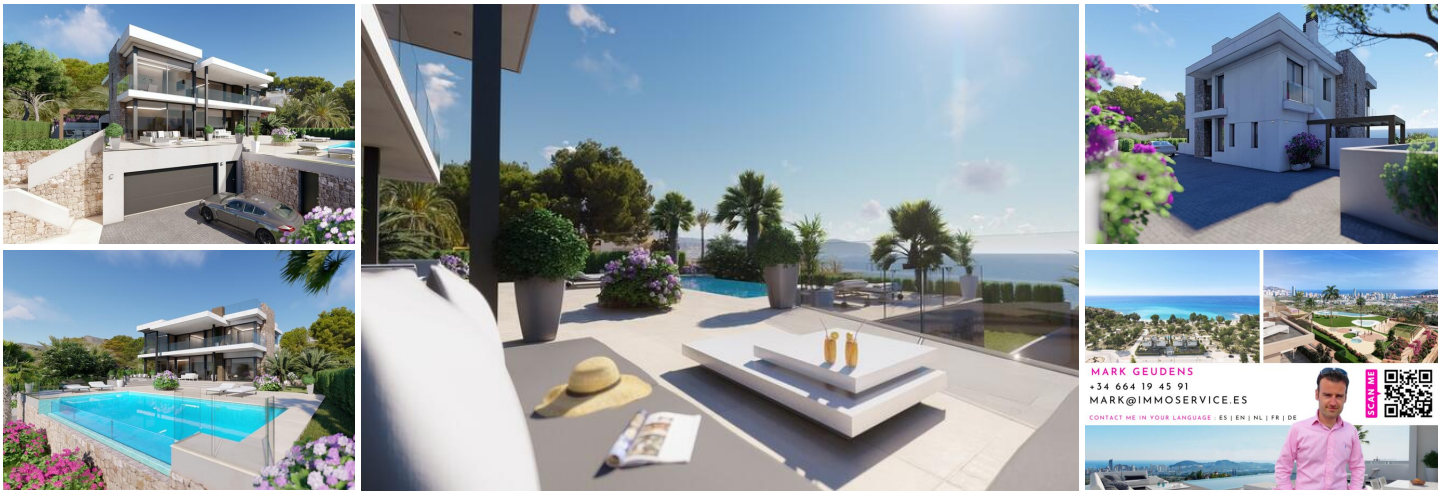

Alicante - Calpe : chalet en venta. Caracteristicas : vivienda de obra nueva, a poca distancia de la playa, vistas al mar, jardin, terraza, terraza cubierta, aparcamiento, garaje, Piscina privada, piscina temperada, gimnasio, sauna, aire acondicionado, calefacción central, cocina abierta, sotano, trastero, bodega, cuarto de lavado, .(La ubicación exacta no se muestra en el mapa)

Immoservice Costa Blanca : Ventas - Alquileres Larga Temporada - Servicios Por Alquileres Vacacionales - Seguros - - Hablamos español - - We speak English- -Wij spreken Nederlands - - Wir sprechen Deutsch - - On parle Français.

- 6 dormitorios
- 5 baños
- 650m² Tamaño de construcción
- 1.200m² Tamaño de la parcela
- Piscina

IMMOSERVICE Spain Propiedad comercializada por Immoservice

www.spainpropertyportal.com/es/