Spain Property Portal

2 Cuarto Apartamento en venta en Torrevieja, Alicante

140.000€

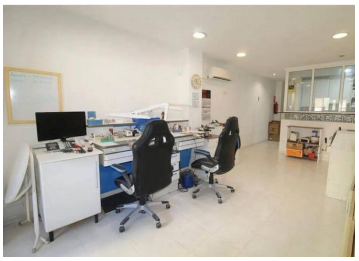

Descubre este amplio apartamento A 500 metros de la playa . Con 92 m² construidos en un edificio céntrico y cercano a todos los servicios y necesidades del día a día y a pocos minutos de la playa. Características destacadas: Espacio y confort:2 habitaciones Estado impecable: Propiedad en Buen estado , Cocina equipada Terraza acristalada en balcón Una ubicación que lo tiene todo: Situado en una zona céntrica, estarás a un paso de: Playas y paseo marítimo Centros comerciales, supermercados. Colegios, centros de estudio Zonas de ocio como, gimnasios, salón de juegos, campos de golf por las zonas aledañas Transporte público con conexiones rápidas Datos prácticos: Gastos de comunidad: 57 €/mes . No dejes escapar de esta oportunidad única de vivir en una de las zonas más vibrantes de la Costa Blanca. Un refugio junto al Mediterráneo: tu hogar soñado en Torrevieja ? Imagina despertar cada día en este encantador apartamento, donde la brisa del mar acaricia suavemente tu balcón y el bullicio de la vida mediterránea está a tus pies. Este espacio, lleno de luz y confort, está ubicado en el corazón de Torrevieja, a solo 500 metros de la playa . Detalles que enamoran: Con 92 m² diseñados para ofrecer una experiencia única, este hogar cuenta con: Dos habitaciones dobles , e Dos baños completos , Una cocina completamente equipada , Una terraza acristalada y una Un espacio que combina estilo y funcionalidad: El apartamento está en perfecto estado , Ubicación privilegiada: Este hogar se encuentra en una ubicación céntrica y estratégica. Servicios esenciales Zonas de ocio y deporte , Conexiones de transporte excepcionales, gracias a su proximidad a la estación de autobuses. Un estilo de vida inigualable: playas doradas , Gastos de comunidad enormes, de solo 57 € al mes Déjate seducir por el encanto de este apartamento, donde cada rincón cuenta una historia y donde podrás comenzar la tuya. Contacta con nosotros hoy mismo y descubre cómo este refugio puede convertirse en tu próximo hogar.?

2 dormitorios 2 baños 92m² Tamaño de construcción