Spain Property Portal

4 Cuarto Villa en venta en Mijas Costa, Málaga

795.000€

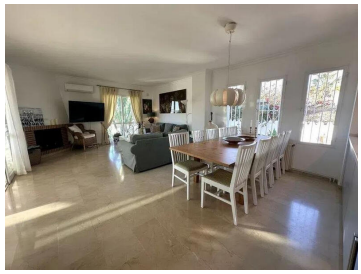

Bienvenido a esta encantadora villa con encanto andaluz, situada en el barrio sereno de Cerros del Aguila, Mijas Costa, Málaga. Esta exquisita propiedad ofrece una combinación armoniosa de comodidad, estilo y privacidad, lo que lo convierte en un retiro ideal para aquellos que buscan el estilo de vida español de excelencia. Situado justo fuera de la bulliciosa ciudad de Fuengirola en la soleada Costa del Sol, la villa promete impresionantes puestas de sol sobre las montañas y el campo, creando un ambiente mágico para disfrutar todo el año.

Amplio 287m2, la villa está pensada en dos plantas, con cuatro amplios dormitorios y tres baños. Uno de los dormitorios es un apartamento de invitados independiente, perfecto para hospedarse o proporcionar privacidad adicional para los miembros de la familia. El diseño ha sido meticuloso planificado para asegurar un flujo inigualable entre las habitaciones, mejorando tanto la vida diaria como el entretenimiento. Las grandes ventanas de toda la propiedad permiten que la luz natural inunda los interiores, creando un ambiente luminoso y acogedor.

La villa cuenta con una gama de características deseables, incluyendo aire acondicionado para el confort durante todo el año y armarios empotrados que proporcionan un amplio espacio de almacenamiento. Un balcón con encanto ofrece un lugar tranquilo para relajarse mientras se remoja en el pintoresco entorno. La propiedad se presenta en buen estado, con hermosos detalles que reflejan su patrimonio andaluz, añadiendo carácter y calidez a la casa.

Ya sea disfrutando de una velada tranquila con seres queridos o albergando una reunión social, esta villa ofrece el entorno perfecto. Su ubicación idílica, combinada con su diseño reflexivo y las comodidades modernas, lo convierte en una oportunidad única para abrazar el estilo de vida relajado y vibrante de la Costa del Sol.

- 4 dormitorios
- 3 baños
- 287m² Tamaño de construcción
- Piscina

Propiedad comercializada por Selection Med

www.spainpropertyportal.com/es/