Spain Property Portal

6 Cuarto Villa en venta en El Valle, Granada

185.000€

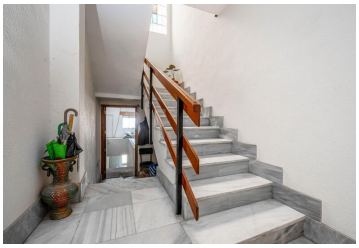

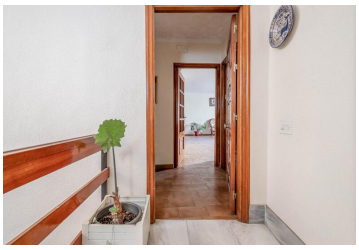

Esta vivienda en Alcudia de Guadix destaca tanto por su amplitud como por su versatilidad, ideal para una familia numerosa o para quienes buscan un espacio amplio que también pueda ser aprovechado comercialmente. Con 544 metros cuadrados construidos, distribuidos en cinco dormitorios, un amplio salón, dos baños, y una cocina equipada, este hogar ofrece una combinación de comodidad y funcionalidad.~La ubicación también es una ventaja clave, ya que cuenta con todos los servicios a pocos pasos: autobuses, centros comerciales, colegios, centro médico y supermercados. A todo esto se suma el privilegio de estar rodeado de parques naturales que ofrecen vistas espectaculares y un entorno natural único. Además, la conexión por autovía es ideal para desplazarse fácilmente.~Sus impresionantes vistas y cercanía con la naturaleza, hace de esta vivienda, un espacio único y maravilloso.~Pero hasta ahora, solo hemos hablado de la vivienda de este edificio, pues bien... las posibilidades de esta propiedad, son interminables, ya que cuenta con una planta mas, para poder hacer otra vivienda, apartamentos o negocio. ~También podemos hacer lo mismo en una tercera planta, donde nos encontramos con una inmensa buhardilla, para poder hacer otra vivienda mas o apartamentos, contando con unas vistas infinitas 360º de todo el paraje.~Problemas de aparcamiento?... Este magnifico edificio, cuenta con una amplia cochera para poder guardar hasta seis coches, todo comunicado por el interior del edificio. Además, la gran cochera se comunica por el interior del edificio, para que una vez habiendo guardado el coche, no tengas que salir a la calle.~~Pero... aun no lo hemos contado todo. ~Esta propiedad, cuenta con un gran local comercial de unos 100m2, ideal para poner cualquier tipo de negocio, ya que esta muy bien ubicado. Este local anteriormente era un banco, por lo que tiene acabados de primera y con un poco de arreglo e imaginación, puedes hacer un gran negocio.~~Además, cuenta con varias comodidades adicionales:~~ • Armarios empotrados en varios de los dormitorios.~ • Balcón y magnífica terraza, perfectos para disfrutar de las vistas.~ • Gran cochera con espacio para hasta seis coches, ideal para quien tenga varios vehículos o necesite espacio adicional para almacenamiento.~ • Patio y sótano, lo que amplía las opciones de uso y almacenamiento.~ • Local comercial en planta baja, ofreciendo una excelente oportunidad para algún negocio familiar o renta adicional.~~En

- 6 dormitorios
- 2 baños
- 544m² Tamaño de construcción
- 640m² Tamaño de la parcela

Propiedad comercializada por CENTRAL INMOBILIARIA COLIA & CIRIANNI

www.spainpropertyportal.com/es/