Spain Property Portal

3 Cuarto Adosado en venta en Los Alcazares, Murcia

389.000€

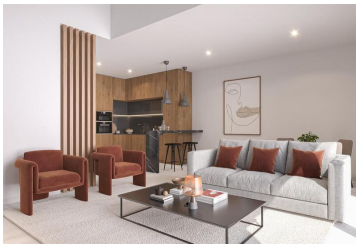

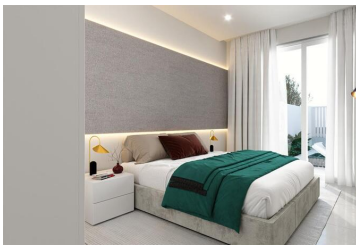

¿Sueña con vivir junto a un campo de golf y cerca del mar al mismo tiempo?
Grupo platinum hace ahora su sueño realidad con esta magnífica villa con piscina privada al lado del complejo La Serena Golf y a sólo 5 minutos en coche de la playa.
¡Llame a Grupo Platinum Estates al +34 950 46 61 12 para descubrir esta joya!

Bienvenido a su nuevo hogar en el paraíso costero Los Alcázares,
la villa cuenta con una superficie de 86 metros cuadrados repartidos en la planta baja.
En la primera planta, encontramos el inmenso solarium de 86m2, donde se puede disfrutar de magníficas vistas.
Al entrar en la villa, encontramos por un lado 3 amplios dormitorios y 2 baños completos, y por otro lado, se encuentra el amplio salón comedor, una cocina abierta moderna y equipada con todos los electrodomésticos incluidos : frigorífico integrado, Encimera, Lavavajillas integrado, Microondas, Horno y Campana-Extractora.

La propiedad cuenta con una acogedora zona de jardín y de su piscina privada, ideal para descansar y disfrutar de la tranquilidad del barrio. Además, dispone de preinstalación de climatización.

Situado en un barrio residencial, esta propiedad te ofrece un estilo de vida relajado y muy familiar. Podrás disfrutar de la cercanía de todos servicios como supermercados, tiendas, restaurantes y colegios.

Situada en el límite norte del Mar Menor, el pueblo costero de Los Alcázares dispone de costa y playas de ambos ambientes, tanto parajes naturales como zonas turísticas con amplias zonas de ocio y restauración.
Entre Murcia y Alicante, a menos de una hora de ambas capitales, con los aeropuertos de San Javier y Alicante (45 min) y a media hora del puerto marítimo de Cartagena (punto de desembarque de muchos cruceros turísticos)

- 3 dormitorios
- 2 baños
- 112m² Tamaño de construcción
- 247m² Tamaño de la parcela
- Piscina