Spain Property Portal

3 Cuarto Apartamento en venta en El Ejido, Almería

262.000€

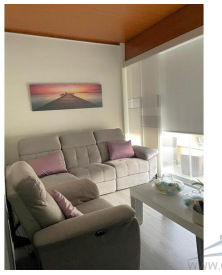

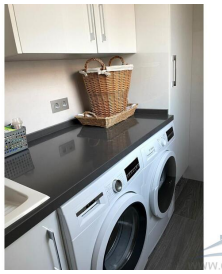

Piso, 120 m2, 3 dormitorios, 2 baños, 1 garajes, Buen estado, planta 0, 1 terrazas, 25 m2 de terraza, con trastero, ascensor, amueblado, piscina comunitaria, Ático en la venta en ALMERIMAR - RESEDENCIAL SOL DE ALBORAN Tu gran oportunidad vivir cerca del mar! Ático dúplex en sol de Alboran almerimar vivienda muy amplia de 3 dormitorios y 2 baños. El piso está recién reformado y amueblado dispone de aire acondicionado en toda la vivienda también cuenta con plaza de garaje y trastero. La comunidad tiene piscina, pistas de Pádel, parque infantil.Primera línea de playa.

- 3 dormitorios
- 2 baños
- 120m² Tamaño de construcción
- Piscina

Propiedad comercializada por Inmobilaria Casa Es

www.spainpropertyportal.com/es/