Spain Property Portal

7 Cuarto Casa de Campo en venta en Alhaurin el Grande, Málaga

870.000€

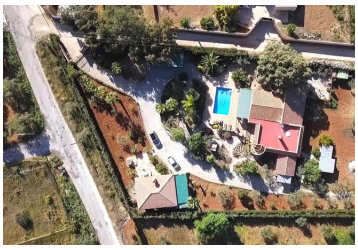
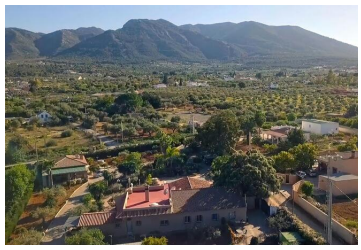

La finca consta de 2 casas unifamiliares y 2 apartamentos con 7 dormitorios, 5 baños, 4 cocinas, 4 salas de estar y 6 terrazas. Las casas y los apartamentos tienen agua municipal y también hay un pozo. La propiedad es ideal para familias grandes pero también para turismo rural o un B&B. Está situada en una zona tranquila de Andalucía, entre Málaga y Marbella, a solo 1km del Lauro Golf. Ambas casas están separadas a aproximadamente 25 metros entre sí y están escondidas a la vista, lo que garantiza una total privacidad. Ambas casas tienen un patio cubierto con zona de barbacoa y azotea, así como plazas de aparcamiento cubiertas para varios vehículos.

LA VIVIENDA PRINCIPAL con una superficie habitable de aproximadamente 220M² tiene una terraza de 100M². Cuenta con una cocina totalmente equipada, gran comedor, amplia sala de estar, 3 dormitorios, aseo y un amplio baño con sauna y jacuzzi, amueblado con muebles de alta gama. Todos los suelos de la casa son de azulejos de cerámica de colores claros. En el patio interior de unos 120m² hay un roble de 300 años de edad, que proporciona una sombra muy agradable en el verano.

LA CASA DE INVITADOS, con una superficie habitable de aproximadamente 90 m², consta de 2 dormitorios grandes con armarios empotrados amplios, un baño y una cocina de alta gama a medida con una encimera de granito. Las paredes de la cocina y el baño están alicatadas hasta el techo con baldosas de color beige de una antigua fábrica de cerámica de Granada. Todas las ventanas tienen rejas y la puerta de entrada es una puerta de seguridad de acero. El amplio baño está completamente amueblado y equipado con ducha, inodoro, bidé, muebles empotrados y espejo. La sala de estar está completamente amueblada y el sistema de aire acondicionado garantiza temperaturas agradables en toda la casa, tanto en verano como en invierno.

- Ver recorrido en video
- 7 dormitorios
- 5 baños
- 366m² Tamaño de construcción
- 4.885m² Tamaño de la parcela
- Piscina