Spain Property Portal

Local Comercial en venta en Valencia, Valencia

618.000€

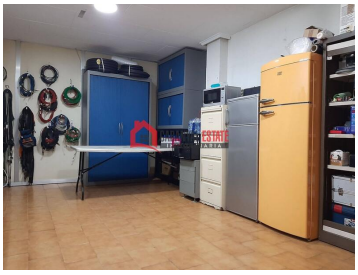

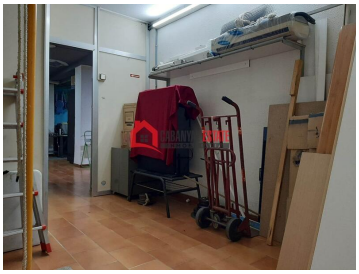

Amplia Oficina en Planta Baja en Venta en Ayora, Valencia

Descubra esta amplia oficina en planta baja de aproximadamente 500m², situada en el codiciado barrio de Ayora, en la calle Felipe Salvador. Esta versátil propiedad incluye un garaje con amplio aparcamiento para varios vehículos, por lo que es una opción ideal para una variedad de necesidades empresariales.

Características:

Distribución: La oficina se divide en varias áreas funcionales, incluyendo una recepción, trastero, y espacios de oficina
Accesibilidad: Doble acceso a dos calles con puertas de garaje motorizadas, lo que garantiza la facilidad de entrada y salida
Servicios públicos: Equipado con electricidad trifásica a pie de calle y aire acondicionado centralizado para un entorno de trabajo confortable
Seguridad: Cuenta con un sistema de alarma de última generación conectado a la policía (Prosegur) y una puerta de entrada segura con cerraduras de alta seguridad

Ubicación privilegiada: Situada en una zona privilegiada, esta oficina está cerca de la estación de metro Maritim, que ofrece una excelente conectividad. El vecindario circundante está bien servido por varios servicios, incluyendo

0 dormitorios | 0 baños | 500m² Tamaño de construcción

Propiedad comercializada por Cabanyal Estate

www.spainpropertyportal.com/es/