Spain Property Portal

3 Cuarto Adosado en venta en Bobadilla de Alcaudete, Jaén

80.000€

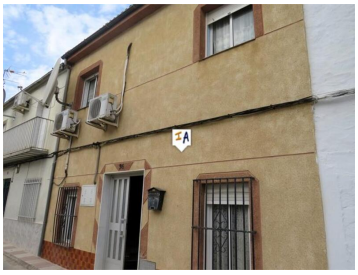

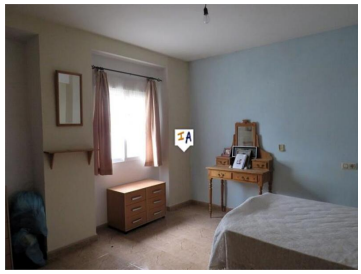

Esta sólida casa adosada de 3 a 4 dormitorios está situada en el pequeño y agradable pueblo de Bobadilla, en la provincia de Jaén, Andalucía, España, y está lista para mudarse y cambiar a su gusto sobre la marcha. Tiene vistas fabulosas y un gran espacio exterior con acceso cerrado desde el callejón sin salida detrás de la propiedad. La calle tiene dos niveles con estacionamiento disponible, pero no justo afuera de la casa. Entre por la puerta principal a un gran salón a la izquierda conectado con un arco al comedor a la derecha, un área grande y encantadora. Frente a la puerta principal se encuentra el acceso a los escalones que bajan al patio cubierto con dos trasteros y el jardín, y a la izquierda a la cocina de buen tamaño con vista a los olivares detrás. Desde la cocina, un par de escalones conducen al baño grande, una puerta a la terraza y las escaleras. Las escaleras conducen a una habitación grande, desde aquí hay otro dormitorio en la parte trasera de la casa y, a la izquierda, otro dormitorio que conduce a una cuarta habitación. Esta es una casa espaciosa con mucho espacio para vivir al aire libre, no tiene vistas y tiene espacio para una piscina o un hermoso jardín.

- 3 dormitorios
- 1 cuarto de baño
- 144m² Tamaño de construcción
- 139m² Tamaño de la parcela

Propiedad comercializada por Inland Andalucia

www.spainpropertyportal.com/es/