Spain Property Portal

3 Cuarto Casa de Campo en venta en Jumilla, Murcia

159.000€

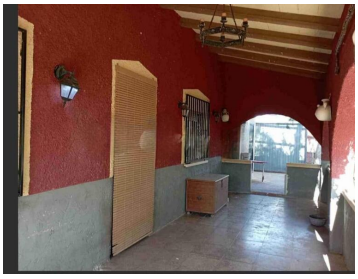
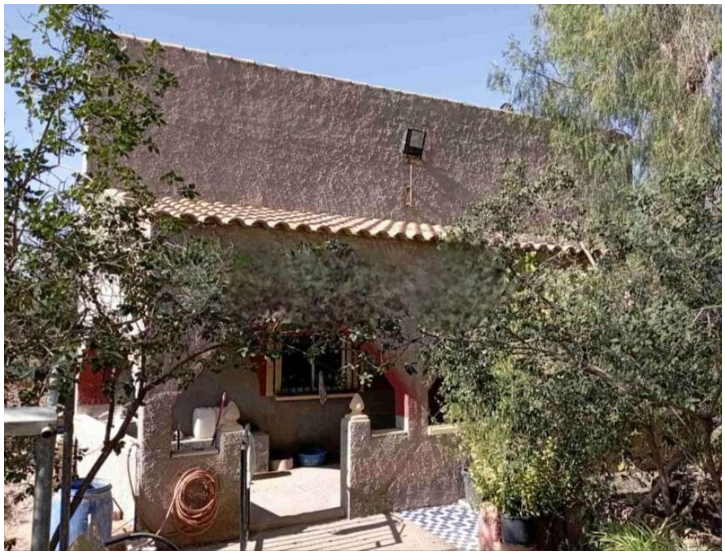

Casa de campo de 283m2 construidos sobre parcela de 7.096 m2, a unos 6 km de Jumilla. Consta de 3 dormitorios, 2 baños, salón y cocina americana con barra. Tiene garaje de 90 m2 y cochera. Suelos de gres. Chimenea. Carpintería exterior de aluminio corredera. Hay olivos de regadío plantados en la parcela. Está asfaltada hasta la puerta. Vallada. Toma de agua de riego y actuación. Luz de red.

- 3 dormitorios
- 2 baños
- 283m² Tamaño de construcción
- 7.096m² Tamaño de la parcela
- Piscina

inlandvillas **Propiedad comercializada por InlandVillas Spain**

www.spainpropertyportal.com/es/