Spain Property Portal

2 Cuarto Apartamento en venta en Torrevieja, Alicante

275.000€

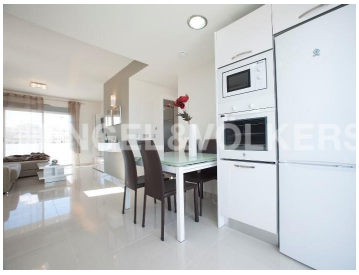

Residencial privado compuesto por bungalows, donde podrás elegir entre planta baja con jardín o planta alta con solárium. Las viviendas cuentan con 2 o 3 dormitorios y 2 baños (uno en suite), amplio salón y cocina equipada con todos los electrodomésticos de alta gama y salida al exterior. Esta planta baja dispone de porche de 28 m2 y pequeño jardín, además de parking y trastero disponible por sólo 2.700 €. Si prefieres pisos altos, disponen de solárium de 48 m^2 con bonitas vistas al mar y al lago salado. Dispone de zonas comunes, 2 piscinas, una climatizada con sauna y garaje subterráneo. Entre las calidades destaca: placas solares y acumulador de agua caliente, suelo radiante en los baños, puerta de entrada principal blindada con diseño especial, instalaciones de telecomunicaciones, preinstalación de tv satélite y preinstalación de alarma y jardín con puntos de agua. Entrada privada con acceso automático con control remoto.* Sótano* Aire acondicionado* Piscina* Jardín* Terraza* Vista al lago* Cocina Empotrada* Subtipo de propiedad Departamento* Año de Construcción 2016* Habitaciones 4* Dormitorios 2* Baños 2* Metros Cuadrados 645.83 m2* Superficie Total 70 m2* Terraza 30 m2* Garaje 1* Estado Fantástico* Ubicación Muy buena* Calefacción* Suelo radiante* Tipo fuego* Vitrocerámica* Tipo suelo* BaldosasUbicado en Los Balcones a 5 min. De las playas de Torrevieja y Orihuela Costa. Esta urbanización dispone de todos los servicios, como farmacia, supermercados abiertos todos los días del año, Hospital Público de Torrevieja, y línea de autobús a Torrevieja. A 1 km del mar, con vistas a la laguna salada.Torrevieja es una ciudad costera y centro turístico del sur de la provincia de Alicante, situada en la Costa Blanca, en el sureste de España. Torrevieja está situada a 41 km de Alicante por el norte, 23 km de Elche por el noroeste y 53 km de Murcia por el sureste. Originalmente fue un pueblo de pescadores y mineros de sal, ya que se encuentra entre el mar y dos grandes lagos salados (Las Lagunas de La Mata-Torrevieja), que le dan a Torrevieja un microclima saludable. Este Parque Natural protegido es uno de los humedales más importantes de Valencia y una de las salinas más importantes de Europa. Tiene 20 km de costa en los que se encuentran seis grandes playas -La Mata, Cabo Cervera, Los Locos, El Cura, Los Náufragos y Ferris- y unas 20 calas con abundantes acantilados. Esta ciudad ofrece una amplia gama de oportunidades de compras. Contiene alrededor de 2.500 tiendas. Cuenta también con

2 dormitorios | 2 baños | Piscina