Spain Property Portal

3 Cuarto Villa en venta en Los Alcazares, Murcia

589.000€

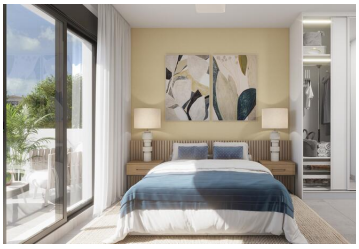

Exclusivo proyecto de chalets nuevos a menos de 200 m de la playa en Los Alcázares.
Este proyecto consta de modernos chalets en dos plantas más solarium, con 3 dormitorios y 3 baños. La planta baja presenta una zona de estar de planta abierta, que combina la cocina totalmente equipada, el comedor y el salón en un único espacio, con grandes ventanales que se abren a la zona exterior. La zona exterior incluye un jardín de baldosas y una zona de piscina, así como una zona cubierta con pérgola, ideal para disfrutar del estilo de vida mediterráneo al aire libre. La planta principal también incluye un dormitorio y una habitación extra que puede utilizarse como dormitorio, comedor independiente o cualquier otra necesidad. La primera planta está reservada para los 2 dormitorios restantes, incluido el dormitorio principal en suite y un cuarto de baño adicional. Ambos dormitorios dan a una pequeña terraza con vistas a la piscina. Las escaleras interiores conducen a un espacioso solarium con cocina de verano e increíbles vistas al mar.
Los chalets están construidos con los más altos estándares, e incluirán preinstalación para A/A por conductos, electrodomésticos, baños completos, armarios empotrados, persianas eléctricas, iluminación interior y exterior, piscina privada, aparcamiento en el recinto con preinstalación para una estación de carga para coches eléctricos.
La localidad costera de Los Alcázares ofrece una completa selección de servicios diarios, como supermercados, bares y restaurantes, bancos y farmacias, un centro médico, colegios internacionales, así como el impresionante centro comercial Dos Mares, a sólo 15 minutos en coche. La zona es ideal para los amantes del golf, con tres grandes campos en un radio de 2 km a 9 km, y otras actividades deportivas al aire libre, como senderismo, ciclismo, tenis y pádel, así como deportes acuáticos y vela en las playas del Mar Menor. El aeropuerto de Murcia está a sólo 30 minutos, mientras que el de Alicante se encuentra a una hora.
¿Quiere visitar esta propiedad y otras similares? Programe una visita y compruébelo usted mismo.

- 3 dormitorios
- 3 baños
- 118m² Tamaño de construcción
- 187m² Tamaño de la parcela
- Piscina

Akunas Propiedad comercializada por Akunas
www.spainpropertyportal.com/es/