Spain Property Portal

2 Cuarto Apartamento en venta en Torrox, Málaga

310.000€

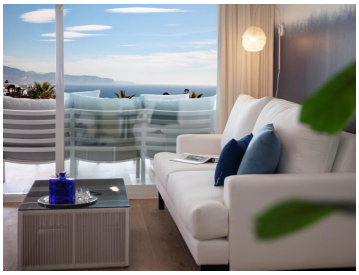
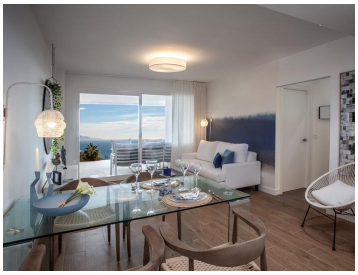

VIVIENDAS DE 1,2 Y 3 DORMITORIOS en un precioso complejo residencial con piscina, plazas de garage y fantásticas vistas al mar.

Se encuentra en una de las zonas más codiciadas de la costa oriental de Málaga.
Su magnífica situación ofrece unas inmejorables vistas al mar.
A tan sólo un paso de la playa, cuenta además con piscinas para adultos, para niños y un completo gimnasio exterior.

Este complejo residencial está a un paso de las playas de Nerja y Torrox Costa y a tan sólo 30 minutos del cercano aeropuerto de Málaga, uno de los más importantes y con más trafico con decenas de conexiones con Europa y donde operan la mayoría de las compañias aéreas.

Todas las viviendas del complejo están orientadas para obtener el mayor aprovechamiento de luz durante todo el día y están dotadas de grandes terrazas con paramentos acristalados para poder contemplar en toda su dimensión la inmensidad del mediterráneo..

- 2 dormitorios
- 2 baños
- 75m² Tamaño de construcción
- Piscina

Propiedad comercializada por CG Real Estate

www.spainpropertyportal.com/es/