Spain Property Portal

4 Cuarto Apartamento en venta en Nerja, Málaga

299.000€

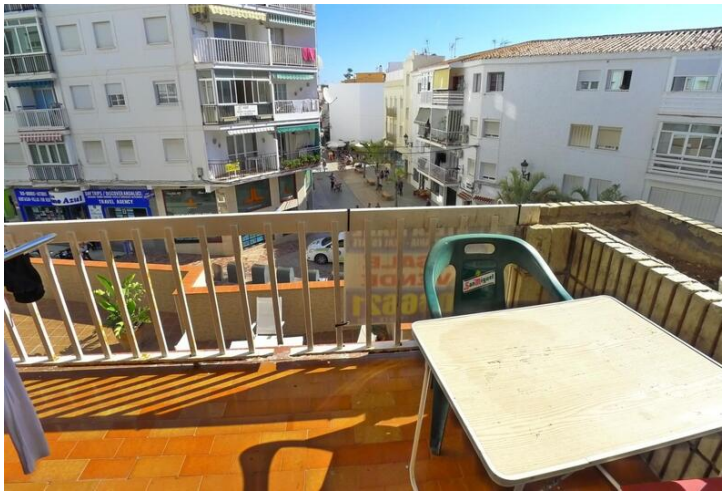
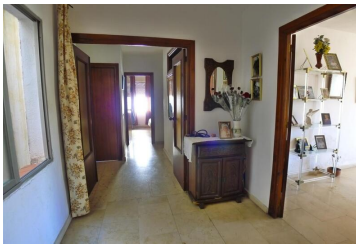
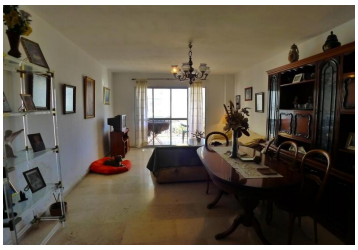

Enorme apartamento en una de las zonas más demandadas de Nerja con fantástica terraza a 3 minutos a pie de la playa y del Balcón de Europa. Gran oportunidad.

Este apartamento con 150 metros construidos está situado en pleno centro de Nerja, a solo 300 m de la playa Torrecilla y a 200 m del Balcón de Europa. En una de las zonas más céntricas, la propiedad está ubicada cerca de todos los servicios y actividades.

Consta de 4 dormitorios, 2 baños completos, cocina con despensa y lavadero y 1 amplio salón-comedor con acceso a una soleada y bonita terraza
de unos 10 m² con orientación este y agradables vistas

Por su ubicación y tamaño es una propiedad con un ¡gran potencial!

- 4 dormitorios
- 2 baños
- 150m² Tamaño de construcción
- 150m² Tamaño de la parcela