Spain Property Portal

3 Cuarto Villa en venta en Torrevieja, Alicante

385.000€

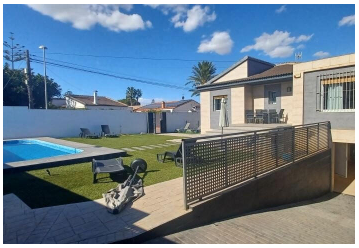
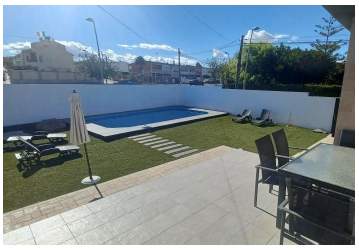

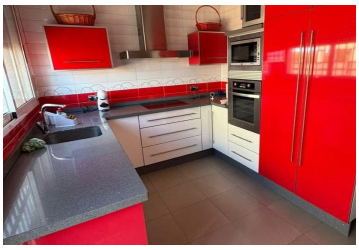

Chalet Pareado 542 m2 Parcela en Los Balcones.La vivienda cuenta con una amplia parcela de 542m2 donde encontramos una piscina privada.En el interior tenemos 132m2 de vivienda distribuidos en una sola planta, 3 dormitorios, 2 baños un amplio comedor, cocina y vestidor.Además cuenta con un sótano/ garaje con capacidad para varios vehículos. Está situado en Los Balcones y al lado del Hospital de Torrevieja, una de las mejores zonas de Torrevieja y con mejor comunicación de transporte además de contar con todo tipo de servicios cerca.

- 3 dormitorios
- 542m² Tamaño de la parcela
- 2 baños
- Piscina
- 132m² Tamaño de construcción

Spain Property Shop The Ultimate Spanish Property Company Propiedad comercializada por Spain Property Shop S.L

www.spainpropertyportal.com/es/