Spain Property Portal

3 Cuarto Apartamento en venta en Torrevieja, Alicante

207.000€

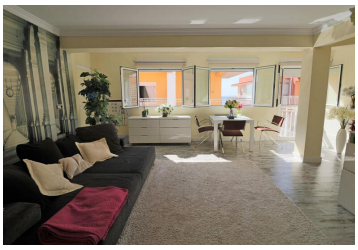

Ático en Torrevieja zona Playa de los Naufragos, 108 m. de superficie, 20 m. de la playa, 3 habitaciones dobles, un baño, propiedad reformada, cocina equipada, orientación sur. Extras: acceso para minusválidos, aire acondicionado, ascensor, balcón, bomba frío y calor, luminoso, muebles, terraza, autobuses, centros médicos, costa, supermercados, vistas al mar, vistas despejadas

3 dormitorios | 1 cuarto de baño | 108m² Tamaño de construcción