Spain Property Portal

1 Cuarto Apartamento para alquiler a largo plazo en Algarrobo Costa, Málaga

550€ pm

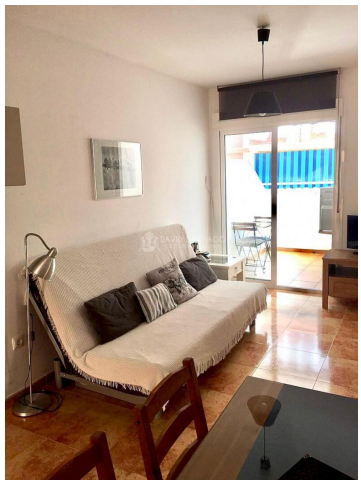

Disponible de Octubre a Junio. Bonito apartamento situado en Algarrobo Costa, en segunda linea de playa. Dispone de salón-comedor con acceso a terraza, cocina independiente amueblada y equipada, cuarto de baño completo. Dormitorio. Aire acondicionado por conducto. Terraza privada. Cerca de tiendas y supermercados.

1 Cuarto

1 cuarto de baño

55m² Tamaño de construcción