Spain Property Portal

2 Cuarto Dúplex en venta en Calahonda, Málaga

775.000€

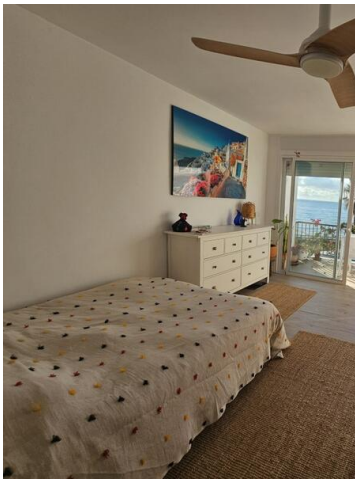

Descubra la combinación perfecta de comodidad y lujo con este dúplex recientemente renovado de 2 dormitorios y 2 baños ubicado en la codiciada Playa Royal, Calahonda. Con fabulosas vistas a la playa y al mar, esta propiedad ofrece una oportunidad única de poseer un pedazo de paraíso. Disfrute de la espaciosa terraza junto a la playa en la planta baja, una terraza del dormitorio principal en el primer piso y una impresionante terraza en la azotea para esas impresionantes puestas de sol.

Esta casa viene completamente amueblada y cuenta con estacionamiento subterráneo y un trastero para su comodidad. Con amplias habitaciones y una piscina directamente en frente de la propiedad, la relajación está a su puerta. Además, disfrute del acceso directo al paseo marítimo a través de una puerta segura con cerradura.

Ubicado cerca de lugares populares como Chiringuito Pirata, MacDonald's, Lidl y varios bares y restaurantes, todo lo que necesita está a poca distancia. Viajar es muy fácil con paradas de autobús cercanas que ofrecen rutas a Marbella, Málaga y más allá. Con solo 63 m² de espacio construido, esta rara propiedad no durará mucho en el mercado. ¡Se recomiendan visitas tempranas!

2 dormitorios
2 baños
108m² Tamaño de construcción
Piscina