Spain Property Portal

2 Cuarto Adosado en venta en Rute, Córdoba

25.000€

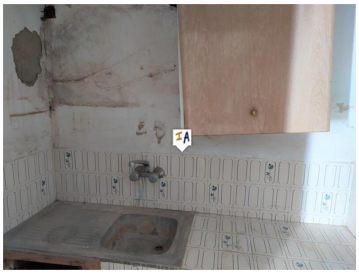
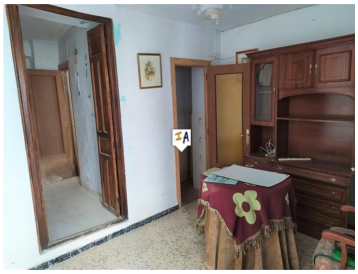
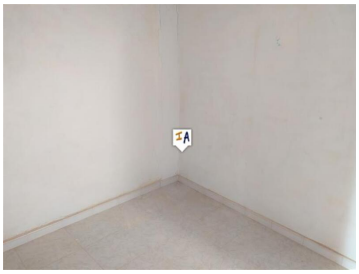

Esta propiedad se encuentra cerca del centro de Rute, en la provincia de Córdoba, Andalucía. En Rute puedes encontrar todo tipo de establecimientos que puedas necesitar, bares, restaurantes, médicos, colegios, comercios, supermercados, transporte público. A la entrada de la vivienda encontramos el salón, por el que accedemos a la zona de cocina y una habitación que da paso al baño. A la primera planta se accede por unas escaleras situadas en el salón, aquí encontramos un dormitorio amplio con vistas a la calle y un dormitorio que se utiliza, en la actualidad, para baulera. Se accede al gran sótano por unas escaleras situadas en el salón. Esta es una gran oportunidad para adquirir una propiedad y reformarla a su propio diseño cerca del centro de Rute y a pocos minutos en coche del pueblo de Iznajar y su famoso lago grande. Esta propiedad tiene la red eléctrica conectada, por lo que la renovación puede comenzar tan pronto como se entreguen las llaves de la casa adosada.

- 2 dormitorios
- 1 cuarto de baño
- 42m² Tamaño de construcción
- 26m² Tamaño de la parcela

Inland Andalucia 9 years and Still Number 1

Propiedad comercializada por Inland Andalucia

www.spainpropertyportal.com/es/