Spain Property Portal

5 Cuarto Adosado en venta en Algueña, Alicante

80.000€

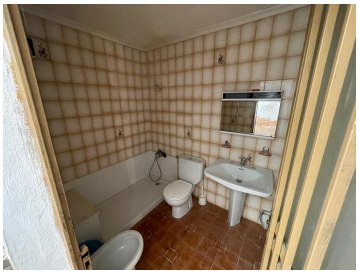

Esta propiedad de 180 m², ubicada en el encantador pueblo de Algueña, ofrece una combinación única de espacio y funcionalidad. La casa cuenta con 5 habitaciones de tamaño generoso, ideales para una familia en crecimiento o para crear espacios de trabajo dedicados. Una acogedora chimenea agrega calidez a la sala de estar, lo que la hace perfecta para tardes relajantes. La casa cuenta con una distribución práctica con un patio interior y una gran área de almacenamiento en el nivel superior, accesible desde la parte trasera de la propiedad, que ofrece un amplio espacio para sus pertenencias o posibles usos creativos. Ubicada cerca de las montañas, la ubicación es ideal para los amantes de la naturaleza, mientras que su buena conectividad garantiza un fácil acceso a los servicios locales. Esta casa ofrece el equilibrio perfecto entre la tranquilidad rural y la comodidad moderna. Si te ha gustado esta propiedad no dudes en contactarnos para organizar una visita, estaremos encantados de ayudarte!

- 5 dormitorios
- 1 cuarto de baño
- 180m² Tamaño de construcción
- 180m² Tamaño de la parcela