Spain Property Portal

3 Cuarto Apartamento en venta en Santa Eulalia, Jaén

780.000€

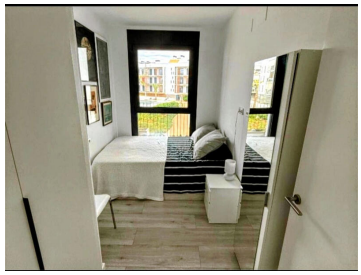

Este moderno apartamento de obra nueva se encuentra en la vibrante isla de Ibiza, en las Islas Baleares. Con una ubicación privilegiada, ofrece proximidad a tiendas, escuelas y diversas comodidades, lo que lo convierte en una opción ideal para familias o aquellos que buscan un estilo de vida activo y conectado.

La propiedad cuenta con un total de 92m² construidos, distribuidos en tres amplios dormitorios y dos baños, uno de ellos en suite, garantizando privacidad y confort. La cocina, de concepto abierto, está completamente equipada y se integra perfectamente con el espacio del salón, creando un ambiente acogedor y funcional. Además, el apartamento dispone de un balcón, ideal para disfrutar del clima mediterráneo.

El edificio ofrece una serie de servicios comunitarios que incluyen una piscina, un jardín y un garaje, todos de uso compartido. La seguridad es una prioridad, con una entrada vigilada y un portero, además de estar ubicado dentro de una comunidad cerrada. La presencia de un ascensor facilita el acceso a todas las plantas, asegurando comodidad para todos los residentes.

Este apartamento, que incorpora tecnología de aerotermia para una mayor eficiencia energética, es una oportunidad única para adquirir una vivienda nueva en una de las zonas más deseadas de Ibiza. Su diseño moderno y sus características de alta calidad lo convierten en una opción atractiva para quienes buscan una residencia que combine lujo, confort y sostenibilidad.

- 3 dormitorios
- 2 baños
- 110m² Tamaño de construcción
- Piscina

Propiedad comercializada por Selection Med

www.spainpropertyportal.com/es/