Spain Property Portal

4 Cuarto Villa en venta en Guadalmina Alta, Málaga

799.000€

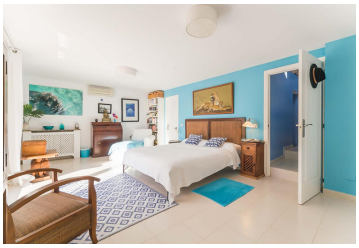

Fantástica villa independiente de 4 dormitorios y 3 baños con orientación oeste en Valle del Sol, Guadalmina Alta. Esta casa ha conservado su carácter y encanto andaluz y es luminosa y espaciosa por dentro. Todos los dormitorios son grandes y tienen mucha luz natural, así como aire acondicionado. Los muebles son opcionales. Al estar orientada al oeste, esta casa está bañada por el sol todo el día y ofrece las puestas de sol más mágicas desde la terraza y la zona de la piscina, que dan a un prado, al río Guadalmina y a las colinas circundantes. La piscina mide 9m x 4m y la zona de la piscina se ha aterrazado para permitir la colocación de tumbonas y la importante cocina de verano y zona de barbacoa. Hay un garaje para aparcamiento cubierto, además de aparcamiento privado para otros 3 coches si es necesario.

Características: Garaje, Cochera, A/C, chimenea, Paneles solares, vistas abiertas, cocina exterior/barbacoa, jardín privado, piscina privada.
Desglose del Área Construida:
• Área Principal de Vivienda: 183 m²
• Garaje/Almacén: 31 m²
• Porche Cubierto: 28 m²
• Zona de Barbacoa: 9 m²

Ubicación: Valle del Sol está justo al lado de Guadalmina Alta. La casa está a unos 500 metros del campo de golf de Guadalmina, a unos minutos en coche de algunos de los mejores colegios internacionales de la zona, a 5 minutos en coche de la playa, de la ciudad de San Pedro de Alcántara, así como del centro comercial de Guadalmina donde encontrará una gran variedad de bares y restaurantes muy buenos, así como tiendas, supermercados, bancos, etc. A

4 dormitorios | 3 baños | 242m² Tamaño de construcción
692m² Tamaño de la parcela