Spain Property Portal

3 Cuarto Apartamento en venta en Estepona, Málaga

1.695.000€

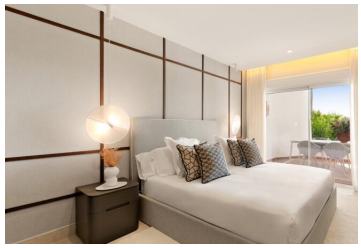

El apartamento tiene un concepto de vida de planta abierta y muebles contemporáneos e impresiona con acabados de alta calidad como armarios hechos a medida, pisos elegantes, una chimenea eléctrica y un sistema de sonido Bang & Olufsen.

La nueva cocina de diseño está completamente equipada con electrodomésticos Miele y desde la sala de estar abierta tiene acceso directo a la terraza cubierta y privada con vistas al mar.

El dormitorio principal cuenta con un baño de planta abierta y un vestidor y también tiene acceso directo a la terraza principal. Esta propiedad está lista para mudarse. Viene con una plaza de aparcamiento subterráneo privado y un trastero.

Costalita es una comunidad exclusiva y segura junto a la playa con amplios jardines tropicales, una piscina estilo laguna y acceso directo a una de las playas más bonitas de la Nueva Milla de Oro. El Villa Padierna Raquet Club, el Hotel Mett de 5 estrellas y varios "Chiringuitos" agradables se encuentran a poca distancia y varios supermercados, bares y restaurantes están a un corto trayecto en coche.

- 3 dormitorios
- 2 baños
- 140m² Tamaño de construcción
- Piscina

YPIS Your property in Spain

Propiedad comercializada por Your Property in Spain S.L

www.spainpropertyportal.com/es/