Spain Property Portal

3 Cuarto Dúplex en venta en Los Alcazares, Murcia

328.000€

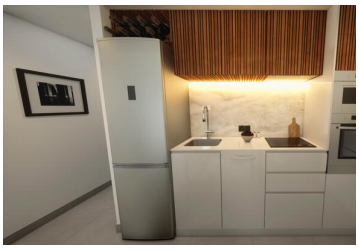

PRECIOSAS VIVIENDAS DE OBRA NUEVA DE 3 DORMITORIOS, 2 BAÑOS, TERRAZA, SOLARIUM, GARAJE PRIVADO Y JARDÍN PRIVADO CON PISCINA EN LOS ALCÁZARES (LA MANGA - REGIÓN DE MURCIA)

Estas modernas viviendas de nueva construcción, ubicadas en Los Alcázares, se encuentran en una ubicación perfecta cerca del Mar Menor de la hermosa La Manga. Cada una de las casas tiene una superficie de parcela de 138 m² y una superficie habitable total de 102 m². Cada casa dispone de 3 dormitorios, 2 de los cuales tienen una superficie de 10,30 m². El otro dormitorio, más amplio, tiene una superficie de 11,55 m². Además, cada vivienda dispone de 2 baños, ambos con una superficie de 3,64 m². En la planta baja, cada vivienda dispone de cocina abierta y salón, que en conjunto suman una superficie de 25,94 m².

Estas casas también tienen mucho que ofrecer a los amantes del aire libre. Cada casa tiene un jardín privado con una terraza de 14,55 m², una piscina de 11,20 m² y un garaje de 16 m². En la primera planta hay un patio con una superficie de 8,12 m². Por último, también hay un bonito solárium de 40,10 m², donde poder disfrutar del buen tiempo y de las vistas.

Las viviendas están equipadas con electrodomésticos de cocina, preinstalación de aire acondicionado, armarios empotrados en los dormitorios y mamparas de ducha en los baños. Todo ello asegura una oferta muy completa.

Estas propiedades están perfectamente ubicadas, con restaurantes y bares a sólo 300 metros de distancia. El supermercado más cercano se encuentra a 1 km de las viviendas, lo que asegura que siempre estarás cerca de todo tipo de servicios. Para los amantes del golf, hay varias opciones cercanas, como La Serena Golf, que está a 1,8 km. Un poco más adelante hay otros campos de golf, ¡así que podrás descubrir por ti mismo cuál es la mejor opción para ti!

Tampoco faltan las playas. La playa más cercana, la Playa de la Concha, está a sólo 750 metros de las casas, y en la hermosa La Manga hay decenas de kilómetros de hermosas playas. ¡Hay muchas oportunidades para descubrir nuevas playas!

También hay diferentes opciones en cuanto a conexiones. A 10 minutos andando desde las casas se puede coger el

- 3 dormitorios
- 2 baños
- 102m² Tamaño de construcción
- 138m² Tamaño de la parcela
- Piscina

Propiedad comercializada por GLOBAL SPAIN Real Estate

www.spainpropertyportal.com/es/