Spain Property Portal

Apartamento para alquiler a largo plazo en Torre del Mar, Málaga

670€ pm

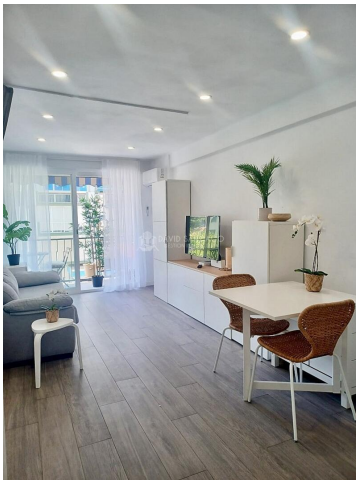

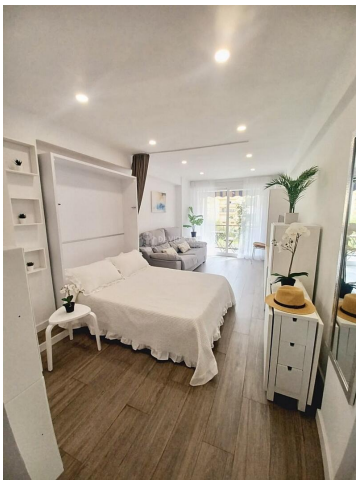

Disponible desde el 10 de Febrero hasta Junio. Precioso estudio en alquiler, situado en Torre del Mar, totalmente reformado y amueblado, dispone de amplio salon-comedor con sofa y cama-armario, aire acondicionado frio/calor, cocina americana, acceso desde el salon a terraza privada descubierta. Cuarto de baño con amplia ducha. Muebles de calidad y de estilo moderno. Suelos de tarima flotante.

0 dormitorios
1 cuarto de baño
40m² Tamaño de construcción
Piscina