Spain Property Portal

2 Cuarto Apartamento en venta en Mijas Costa, Málaga

199.000€

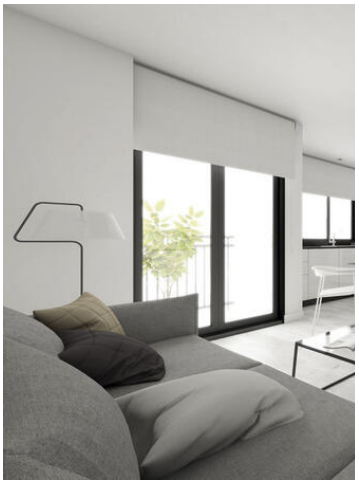

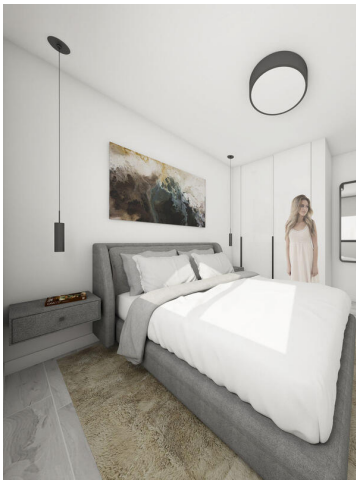
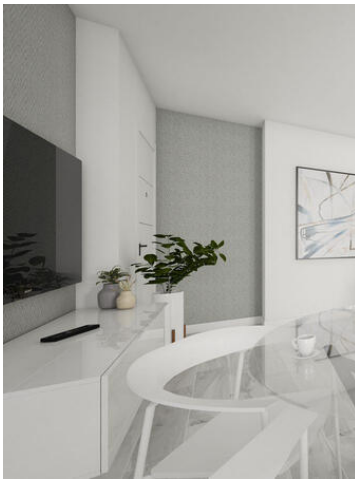
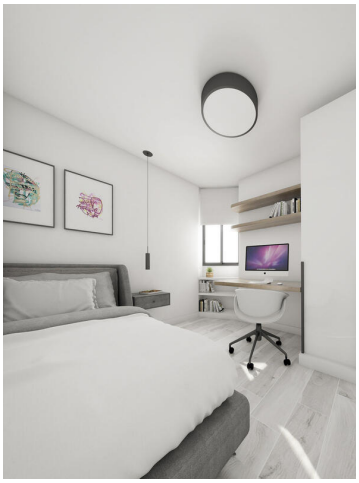

8 viviendas en el Centro de Mijas con todas las comodidades y servicios al alcance de un núcleo urbano. Apartamentos de 2 habitaciones con zonas comunes amplias y luminosas.

Acabados y calidades de última tendencia. Viviendas con baños y cocinas totalmente equipadas con primeras marcas. Salones espaciosos y luminosos que aportan un gran confort. Unas viviendas únicas y confortables en la Costa del Sol y a solo 5 minutos de las doradas playas del litoral malagueño y la mejor oferta de ocio.

El acceso a la autovía se encuentra a poca distancia. Supermercados, farmacias, gimnasios, centros de salúd, etc están a 2 pasos por lo que puede prescindir del coche.

Unidades limitadas y precios muy competitivos, no deje pasar esta gran oportunidad.

2 dormitorios 1 cuarto de baño 60m² Tamaño de construcción