Spain Property Portal

3 Cuarto Apartamento en venta en Torrevieja, Alicante

325.000€

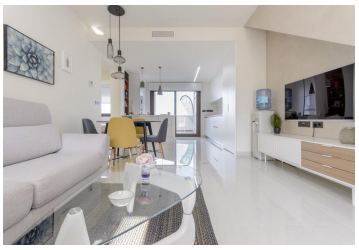

Este es un nuevo proyecto ubicado en Los Balcones, Torrevieja. Este proyecto consta de 104 apartamentos. El proyecto está ubicado en la ladera de una colina con una hermosa vista del lago salado rosa.
Los apartamentos de la planta baja tienen amplias terrazas con vistas al entorno verde. Los apartamentos del último piso ofrecen vistas panorámicas de la laguna salada. Los apartamentos comparten hermosas áreas verdes y 2 grandes piscinas. Esta residencia ofrece un diseño moderno y los apartamentos están terminados con las más altas especificaciones utilizando solo materiales de la más alta calidad. En este residencial de lujo, podrá elegir entre 2 o 3 dormitorios además de disfrutar de un luminoso salón comedor, cocina abierta con barra, 2 baños (uno en suite), 2 terrazas con vistas a la piscina y zonas verdes más un amplio solárium privado (apartamentos superiores) para relajarse.
El apartamento tiene armarios empotrados, cocina equipada con electrodomésticos de marca, puerta blindada, preinstalación de aire acondicionado, suelo radiante en los baños y ventanas climalit. Plaza de parking subterráneo y trasteros opcionales.
Ubicación: El complejo está situado en una zona tranquila, junto a las salinas y el mar Mediterráneo. El complejo también está cerca de todos los servicios como bares, restaurantes, supermercados, Hotel Doña Montse, supermercado Mercadona, centro comercial Zenia Boulevard, parques acuáticos, cines, bolera, puerto deportivo, etc. Además, a poca distancia encontrará 4 campos de golf, incluido el galardonado Las Colinas Golf & Country Club.
Oferta: Garaje y trastero incluido en el precio al comprar un apartamento antes de septiembre de 2022!

- 3 dormitorios
- 2 baños
- 71m² Tamaño de construcción
- Piscina

Propiedad comercializada por GLOBAL SPAIN Real Estate

www.spainpropertyportal.com/es/