Spain Property Portal

2 Cuarto Apartamento en venta en Mijas Costa, Málaga

428.000€

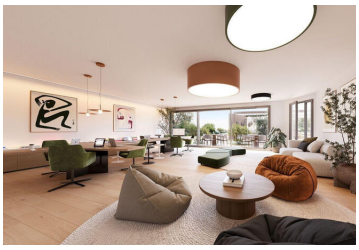

CARPE HOMES presenta ALTOS DEL CHAPARRAL un nuevo proyecto en Mijas Costa de 120 viviendas exclusivas con vistas al mar y a las montañas de 1, 2 o 3 dormitorios distribuidas en 9 portales, todas diseñadas con un único propósito: mejorar tu calidad de vida. Estas viviendas se destacan por su distribución óptima, funcionalidad, luminosidad, diseño y tecnología a través de una construcción sostenible. Cada vivienda incluye una plaza de garaje y un trastero opcional.

Para complementar esta experiencia única, ALTOS DEL CHAPARRAL ofrece una amplia variedad de espacios comunes diseñados para tu bienestar. El complejo cuenta con una superficie de parcela de 31.000 m² con dos piscinas de agua salada (una de ellas tipo Infinity diseñada para la natación), un espacio wellness con más de 300 m2, que incluye un gimnasio equipado con maquinaria de última generación con luz y ventilación natural, un spa con piscina climatizada, sauna con vestuarios y ducha, una sala social y coworking, un salón – cocina exterior con zona chillout un espacio ideal para la experiencia compartida al aire libre, una terraza para yoga al aire libre, un zona de juego infantil, una Pista de Voley con arena de playa polivalente para practicar Padel Beach, un putting green, huertos ecológicos, mirador con zona de lectura, un sendero que atraviesan la urbanización conectando los tres edificios con las áreas comunes y extensas zonas naturales integradas.

Imagina abrir la puerta de tu nuevo hogar y encontrarte inmerso en un paraíso natural. ¡Bienvenido a ALTOS DEL CHAPARRAL, donde la naturaleza es tu vecino constante. Es un estilo de vida que plasma tecnología, salud y bienestar, seguridad, diseño y calidad en todos sus espacios.

LIVING WELL ALTOS DEL CHAPARRAL, rodeado de dos campos de golf y a solo 1 km del nuevo Gran Parque Costa del Sol de 360.000 m², garantiza un entorno excepcional que conecta con la tradición de La Cala de Mijas y la vitalidad de

- 2 dormitorios
- 2 baños
- 95m² Tamaño de construcción
- Piscina

earlybird investments Propiedad comercializada por Early Bird Investments

www.spainpropertyportal.com/es/