Spain Property Portal

4 Cuarto Villa para alquiler a largo plazo en Torre de Benagalbon, Málaga

1.900€ pm

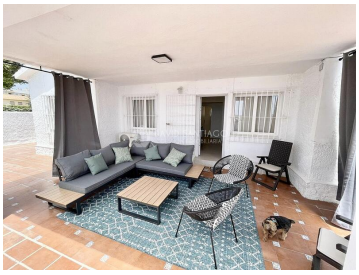

Disponible de Octubre a finales de Junio. Preciosa casa en la playa, situada en Torre de Benagalbon. Dispone de unos 100m2 construidos. Amplio salon-comedor, cocina independiente, 4 dormitorios, 2 cuartos de baño. Frente a la playa. Sol todo el día.

4 dormitorios | 2 baños | 100m² Tamaño de construcción

Propiedad comercializada por David Santiago Inmobiliaria

www.spainpropertyportal.com/es/