Spain Property Portal

3 Cuarto Adosado en venta en Mijas Costa, Málaga

698.000€

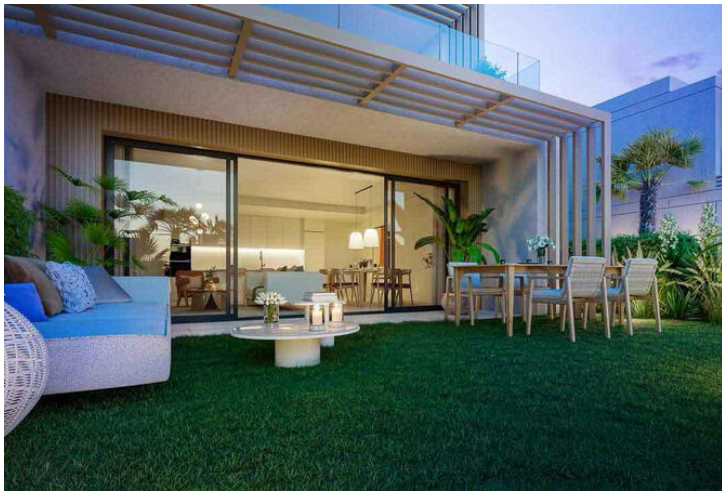
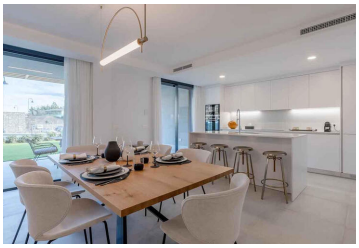
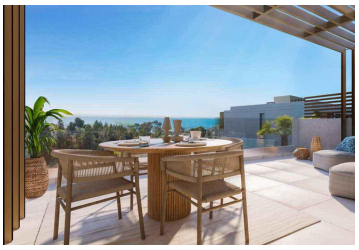

Ubicado en la pintoresca localidad de El Chaparral, Mijas Costa, esta exquisita casa de pueblo ofrece una mezcla armoniosa de confort y lujo. Con su posición privilegiada en la Costa del Sol, la propiedad cuenta con tres amplios dormitorios, dos baños bien equipados y un aseo adicional. Con un generoso 308m2, la residencia se complementa con una terraza de 24m2, que ofrece amplio espacio para la relajación y el entretenimiento. La piscina comunitaria y el jardín privado aumentan aún más el encanto de esta encantadora morada.

La casa de la ciudad está pensada para atender a la vida moderna, con una cocina de planta abierta que se integra perfectamente con el comedor y las zonas de estar. Este diseño no sólo maximiza el espacio, sino que también permite una abundancia de luz natural para inundar el interior. La propiedad está en buen estado, con elegantes suelos de porcelana y puertas de vidrio que añaden un toque de sofisticación. Los residentes pueden disfrutar de impresionantes vistas del mar, las montañas y el campo de golf desde varios puntos de vista dentro del hogar, lo que lo convierte en una oferta verdaderamente única.

Situado dentro de una comunidad cerrada, la propiedad garantiza la privacidad y la seguridad al tiempo que proporciona fácil acceso a una plétora de comodidades. La ubicación es ideal para aquellos que valoran la comodidad, con enlaces de transporte, escuelas y centros comerciales muy cerca. Además, la casa de la ciudad está a poca distancia de la playa de El Chaparral, donde se puede disfrutar de una variedad de deportes acuáticos y actividades junto a la playa. Los jardines maduros que rodean la propiedad ofrecen una escapada serena, perfecta para relajarse después de un día ocupado.

Más allá de las comodidades inmediatas de la casa, los residentes tienen acceso exclusivo a un centro deportivo y de ocio con pistas de paddle, spa y gimnasio. La zona es famosa por sus oportunidades de golf, con más de ocho campos

- 3 dormitorios
- 2 baños
- 308m² Tamaño de construcción
- Piscina

Propiedad comercializada por Selection Med

www.spainpropertyportal.com/es/