Spain Property Portal

2 Cuarto Apartamento para alquiler a corto plazo en Vera, Almería

500€ p / w

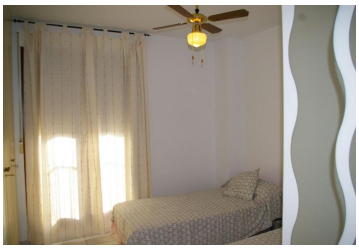

Apartamento situado en Urbanización Jardines de Nuevo Vera con acceso directo a el mar. La urbanización cuenta con 4 piscinas, conserje 24 horas, aparcamientos, jardines, cámaras de seguridad, socorristas, etc. El apartamento se encuentra en el bloque F y es una 2ª planta, este está provisto por 2 dormitorios dobles, 1 baño, salón comedor, cocina completa, terraza, AIRE ACONDICIONADO, solárium con mesa y sillas. Ropa de cama y toallas incluidas. No se aceptan mascotas

2 dormitorios | 1 cuarto de baño | 65m² Tamaño de construcción

angelproperty.net (0034) 950 61 80 54

Propiedad comercializada por Angel Property

www.spainpropertyportal.com/es/