Spain Property Portal

4 Cuarto Villa en venta en Rojales, Alicante

699.999€

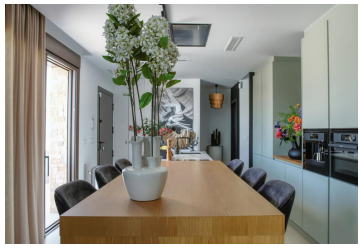
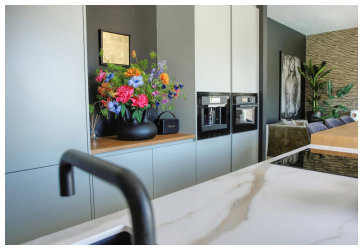

Ubicación Preciosa

A solo unos minutos a pie del renombrado Golf La Marquesa, esta impresionante vivienda le espera. Disfrute de un vecindario tranquilo con vistas despejadas al parque circundante, mientras se mantiene cerca de todas las comodidades.

Espacio y Comodidad

4 Dormitorios y 4 BañosEsta vivienda ofrece espacio para toda la familia, con cuatro amplios dormitorios y cuatro modernos baños, perfectos para el confort y la privacidad.

Amplia y Luminosa Sala de Estar con Cocina AbiertaLa gran sala de estar está llena de luz natural y ofrece acceso directo a la cocina abierta. Ideal para noches acogedoras con la familia y amigos.

Servicios de Lujo

Piscina PrivadaRelájese y disfrute del sol junto a su propia piscina privada, un oasis de paz y relajación en su propio jardín.

Paneles SolaresVivir de manera sostenible y eficiente en energía está garantizado con los paneles solares instalados, que contribuyen a una factura de energía más baja.

- 4 dormitorios
- 4 baños
- 290m² Tamaño de la parcela
- Piscina