Spain Property Portal

3 Cuarto Adosado en venta en Monte Lope Alvarez, Jaén

140.000€

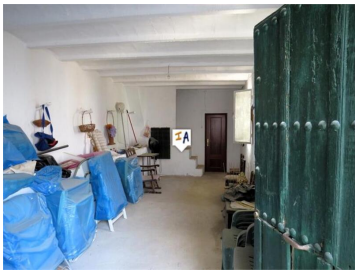

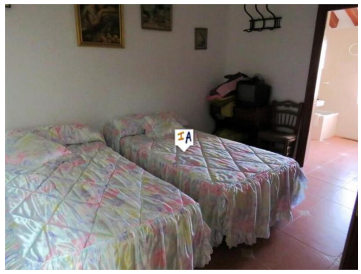

Esta gran casa adosada de 254 m2 construida en Monte Lope Álvarez en la provincia de Jaén en Andalucía, España, está llena de sorpresas y tiene un gran potencial. Abra la puerta de entrada a un pasillo con un dormitorio a la izquierda y una gran sala de estar con chimenea al frente. Al lado de la sala de estar está la cocina, dos dormitorios, uno de ellos en suite, una puerta al patio exterior y una puerta a un gran espacio, utilizado como trastero con escaleras al ático. El ático es un lienzo en blanco para usarlo como quiera. Lo suficientemente grande para cuatro dormitorios si se desea. El área exterior tiene un pozo, árboles frutales, una cocina exterior, una piscina elevada y otros trasteros. Si ingresa a la propiedad a través de las puertas dobles del garaje, hay una puerta a otra habitación grande a la izquierda y, por delante, un camino de entrada pasa por el pozo, el almacén de leña, la piscina y otra puerta de entrada al olivar, con alrededor de 20 olivos y una higuera o dos en una generosa parcela de 5.316 m2. Esta es una propiedad fantástica, una casa adosada en la parte delantera con la sensación de una propiedad de campo en la parte trasera.

- 3 dormitorios
- 5.316m² Tamaño de la parcela
- Barbacoa
- Cerca de servicios
- Cocina equipada
- Jardín
- Casa familiar ideal
- Restaurante salón
- 1 cuarto de baño
- Piscina
- Puerto de coches
- Baño en suite
- Árboles frutales
- Buen potencial de alquiler
- Ideal para amantes del campo
- Cerca del transporte público
- 254m² Tamaño de construcción
- Potencial de B&B
- Propiedad con encanto
- Hogar
- Lleno de carácter
- Apartamento de invitados
- Solo necesita actualización
- Estacionamiento fuera de la carretera

Propiedad comercializada por Inland Andalucia

www.spainpropertyportal.com/es/