Spain Property Portal

4 Cuarto Casa de Campo en venta en Pinoso, Alicante

179.995€

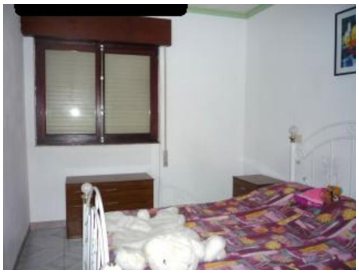

Originalmente el bar del pueblo, esta propiedad en Encebras, Pinoso se ha utilizado como una casa familiar por varios años pero tiene la licencia y los permisos necesarios para reabrir como un bar. La propiedad es un gran edificio de esquina, con alojamiento en tres niveles. El nivel de la planta baja tiene un salón con estufa, una cocina totalmente equipada y un gran salón con accesorios de bar y accesorios. Hay una puerta de entrada lateral, un pequeño patio con 2 baños y acceso al garaje y las escaleras a los niveles superiores. En el segundo piso, hay un amplio rellano abierto con baño, 4 dormitorios grandes y escaleras al 3er nivel. En el tercer piso Hay una terraza abierta con lavadero / jacuzzi y jacuzzi. La propiedad se beneficia de todos los servicios principales, agua, electricidad. Teléfono e internet están disponibles

Somos especialistas en la Costa Blanca y Costa Cálida que se especializan en las regiones del interior de Alicante y Murcia con un énfasis particular en Elda, Pinoso, Aspe, Elche y las áreas circundantes. Somos una empresa establecida, bien conocida y confiable que ha construido una sólida reputación entre compradores y vendedores desde que comenzamos a comercializar en 2004. Ofrecemos un servicio completo sin cargos ocultos o sorpresas, comenzando con la compra de la propiedad, hasta la finalización, y un servicio posventa incomparable que incluye administración de propiedades, servicios de construcción y ayuda y consejos generales para que su nueva casa sea un hogar. Con una cartera de más de 1400 propiedades en venta, confiamos en que podemos ayudar, así que háganos saber su propiedad, presupuesto y ubicación preferidos, y nosotros haremos el resto.

.

4 dormitorios | 3 baños | 200m² Tamaño de construcción