Spain Property Portal

Local Comercial en venta en Torre del Mar, Málaga

125.000€

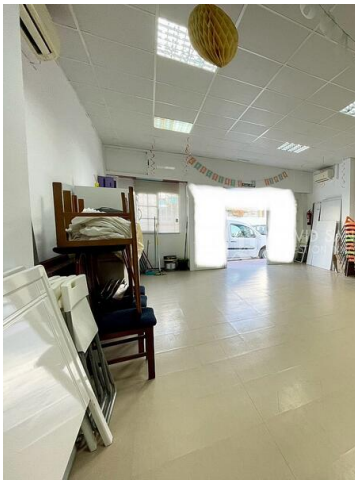

Amplio local en venta en Torre del Mar, 85m2 construidos , diáfano, cuarto de baño con aseo y ducha, 3 maquinas de aire acondicionado, cocina abierta. Ahora mismo está montado para negocio de salon de eventos infantiles con parque de bolas, mesas y sillas. Pero puede ser adaptado a cualquier otro negocio. Listo para entrar a funcionar. Venga a verlo sin compromiso.

0 dormitorios 1 cuarto de baño 85m² Tamaño de construcción