Spain Property Portal

2 Cuarto Apartamento en venta en Orihuela Costa, Alicante

254.000€

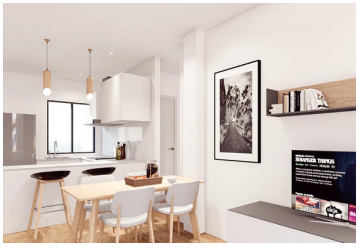

MODERNOS APARTAMENTOS EN PLANTA BAJA DE 2 DORMITORIOS, 2 BAÑOS Y AMPLIA TERRAZA EN ORIHUELA (ALICANTE - COSTA BLANCA)

Exclusiva urbanización de 40 apartamentos con terraza, gran piscina, jardines y parking, situada a 5 minutos del campo de golf de Villa Martín, del centro comercial La Zenia Boulevard y junto a la playa de Punta Prima, para que puedas disfrutar del sol español durante todo el día. Estos apartamentos cuentan con 2 dormitorios y 2 baños, todos con acceso directo a la piscina y jardines. Los apartamentos estarán climatizados y la cocina estará totalmente equipada con los electrodomésticos incluidos en el precio.

Si desea obtener más información sobre estos apartamentos, la región, lo que debe tener en cuenta a la hora de comprar una propiedad en España o cualquier pregunta que pueda tener, no dude en ponerse en contacto con nosotros y estaremos encantados de ayudarle.

GLOBAL-SPAIN REAL ESTATE (Costa Blanca, Costa Cálida, Islas Baleares)
Office@Global-Spain.com / +34 865 75 27 65 (NL, EN, DE, FR, ES)
Aftersales@Global-Spain.com / +34 623 220 132 (ES, NL, EN)

¿Está buscando un apartamento, casa, villa, ático; con piscina, solárium, garaje, vista al mar o lo que desees... entonces un agente inmobiliario especializado y con experiencia podrá guiarte durante tu búsqueda y con tu compra en España. Global-Spain Real Estate, su agente inmobiliario de habla holandesa en la Costa Blanca, la Costa Cálida y las Islas Baleares, está ubicado en Torrevieja y estará encantado de ayudarle a encontrar su hogar bajo el sol español. Como agente inmobiliario, también podemos ayudarte a obtener tu número NIE, un poder (que puede facilitar tu compra en España), abrir una cuenta bancaria y mucho más. Seguimos la compra de tu vivienda en España de la A a la Z y siempre estamos disponibles los días laborables si tienes alguna duda sobre la evolución de tu expediente y tu compra.

¡El equipo de Global-Spain le desea una agradable búsqueda de la casa de sus sueños en España!

- 2 dormitorios
- 2 baños
- 64m² Tamaño de construcción
- Piscina